



Paul  
**RUBBERS**

(1900-1985)

Né à Constantinople (Turquie) le 18 novembre 1900.

Paul Rubbers suit dès le début de sa carrière les premiers pas du mouvement moderniste. À côté de la réalisation de nombreuses villas, il consacre une grande partie de son activité au thème de l'habitation unifamiliale groupée, d'abord en participant au mouvement d'édification des cités-jardins entre 1919 et 1926, ensuite sous forme de lotissements résidentiels dans l'agglomération bruxelloise à Uccle, Woluwe, Rhode-Saint-Genèse, Waterloo...

Après quatre années d'études à l'Académie royale des beaux-arts de Bruxelles (1915-1919), Rubbers poursuit sa formation chez les architectes Antoine Pompe et Fernand Bodson. Il collabore très tôt au mouvement moderne puisqu'en 1919, Victor Bourgeois et Aimé Declercq lui confient l'animation de la coopérative décorative créée au sein de leur Centre d'art. Il participe à la plupart des manifestations qui marquent l'affirmation de l'avant-garde architecturale au début des années 1920 : l'exposition de l'Association des architectes de Liège en 1921, le salon organisé

par La Lanterne Sourde à Bruxelles en 1923 où il présente quelques meubles, l'Exposition internationale des arts décoratifs et industriels modernes de Paris en 1925 puis, la même année, l'Exposition des arts décoratifs de Monza en Italie.

Jusqu'en 1923, il travaille en association avec l'architecte d'origine hollandaise Frans Van der Drift. Ensemble, ils participent à plusieurs concours

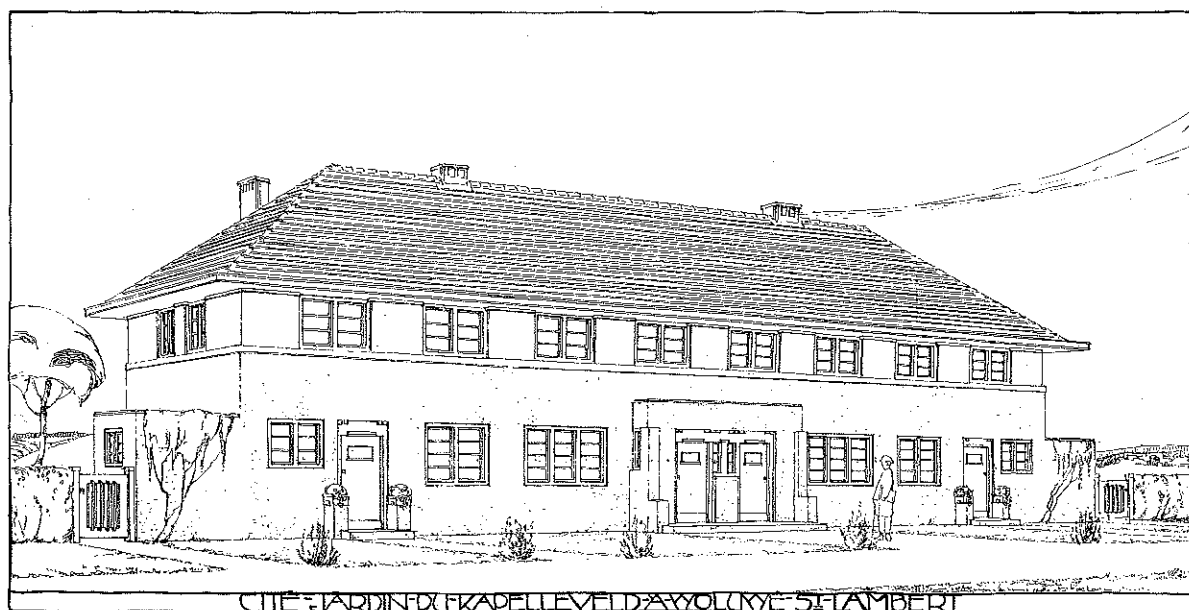

Cité-jardin du Kapelleveld à Woluwe-Saint-Lambert (Bruxelles), 1922-1926.  
Encre de Chine sur papier calque, 370 x 655.

dont celui pour une cité-jardin à Schaerbeek, avec un projet qui sera écarté par le jury mais distingué par Raphaël Verwilghen comme répondant aux exigences de beauté technique, de simplicité des volumes et de standardisation des méthodes de construction (1921). La même année, ils obtiennent le premier prix au concours organisé par le ministère de la Justice pour une école de bienfaisance à Mont-sur-Marchienne (Charleroi).

De 1922 à 1926, Rubbers réalise une soixantaine de logements dans la cité-jardin du Kapelleveld à Woluwe-Saint-Lambert, l'un des principaux chantiers de l'avant-garde auquel collaborent également Huib Hoste, Antoine Pompe, Jean-François Hoeben et l'urbaniste Louis Van der Swaelmen. Le jeune architecte compose des ensembles qui se rattachent alternativement au modernisme radical de Hoste ou à l'approche moins abstraite et plus nuancée de Pompe. Parallèlement, il construit de nombreuses habitations privées puis, à partir de 1925, lorsque le programme des cités-jardins est définitivement abandonné, il s'attache à la probléma-

tique du lotissement privé et des habitations groupées, illustrée par sa propre maison au Dieweg à Uccle jumelée à celle de son associé Frans Van der Drift (1923). Actif au sein de la Société belge des urbanistes et architectes modernistes (SBUAM), il en assure la fonction de trésorier de 1923 à 1928 et est membre du Comité directeur jusqu'en 1954. Décédé à Bruxelles le 5 avril 1985.

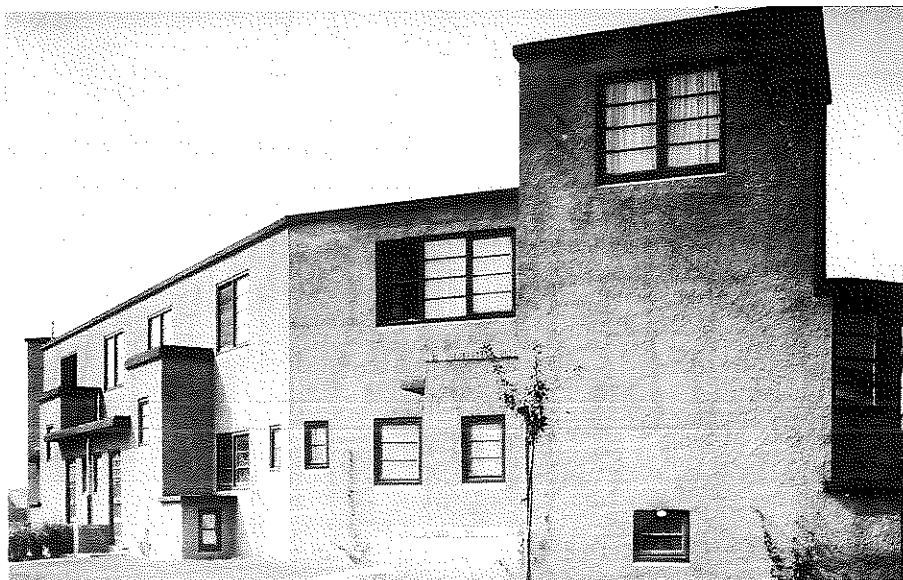

Cité-jardin du Kapelleveld à Woluwe-Saint-Lambert (Bruxelles), 1922-1926.  
Photographie d'époque.

#### ORIENTATION BIBLIOGRAPHIQUE :

Raphaël VERWILGHEN, «Le concours pour la cité-jardin de Schaerbeek», *La Cité*, n° 11-12, nov.-déc. 1921, p. 267-271. • *Cité-jardin du Kapelleveld*, Bruxelles, Société coopérative du Kapelleveld, vers 1923. • Victor BOURGEOIS, «La Renaissance moderne. Les architectes du Kapelleveld», *7 Arts*, n° 11, 15 janv. 1925. • *Antoine Pompe et l'effort moderne en Belgique. 1890-1940*, Bruxelles, Musée d'Ixelles, 1969. • Maurice CULOT, Eric HENNAUT, René SCHOONBRODT, *Cités-jardins en Belgique 1920-1940*, Bruxelles, AAM, 1994.

*Le fonds Paul Rubbers contient la majeure partie des projets et réalisations de l'architecte. Il comporte plusieurs centaines de documents graphiques, essentiellement des plans, coupes, façades et détails techniques ainsi que quelques perspectives, dessinés à l'encre de Chine ou au crayon sur papier calque. Il est complété par des photographies d'époque et de la correspondance relative aux différents projets et réalisations. Une partie des archives écrites concerne l'activité de la Société belge des urbanistes et architectes modernistes (SBUAM).*

*Fonds classé, non inventorié.  
Date d'entrée : 1986.*

## PROJETS ET RÉALISATIONS

- 1921  Concours pour des habitations à bon marché, avenue Ch. Gilisquet et rue du Tilleul à Schaerbeek (Bruxelles) pour le Foyer Schaerbeekois (collaborateur F. Van der Drift) : plan d'urbanisation, perspective à vol d'oiseau.
- Concours pour une école de bienfaisance à Mont-sur-Marchienne (Charleroi) pour le Ministère de la justice (collaborateur F. Van der Drift) : plans, coupes, façades, perspectives, détails.
- 1921 ca  Projet pour un groupe de quatre maisons ouvrières pour le Pays de Liège (collaborateur F. Van der Drift) : perspective.
- 1922  Villa de M. L. Levent, route de Hannut à Tirlemont (collaborateur F. Van der Drift) : avant-projet, plans, coupes, façades.
- Maison de M. Groetaers, avenue de Limburg Stirum 149 à Wemmel (collaborateur F. Van der Drift) : plans, coupes, façades.
- 1922/26  Cité-jardin du Kapelleveld à Woluwe-Saint-Lambert (Bruxelles) : plan d'ensemble, perspective d'ensemble, plans, coupes, façades et perspectives de différents types de maisons, photographies.
- 1923  Groupe de quatre maisons pour MM. P. Rubbers, F. Van der Drift, Parcijns et Boen, Dieweg à Uccle (Bruxelles) (collaborateur F. Van der Drift) : plan de situation, plans, coupes, façades, détails, photographies.
- Garage pour M. Cardyn, avenue Vanderaey 110 à Uccle (Bruxelles) : plans, coupes, façades.
- Maison de M. R. Francou-Van Gael, rue du Pont à Watermael-Boitsfort (Bruxelles) : plans, coupes, façades, photographie.
- Maison de M. E. Dupont, rue du Pacifique 5 à Uccle (Bruxelles) : plans, coupe, façades, détail.
- Projet de transformation de la maison de M. Osce, chemin du Crabbegat 50 à Uccle (Bruxelles) : plans, coupes, façades.
- Maison de M. J. Van Bever, rue Geleytsbeek à Uccle (Bruxelles) : plans, coupes, façades.
- Concours pour un établissement éducatif à Alleur (Liège) pour le Ministère de la justice, devise Simplicité : plans, coupes, façades, perspectives.
- 1924  Maison de M. R. Coussement, rue R. Scott 27 à Uccle (Bruxelles) : avant-projet, plans, coupes, façades.
- Maison de M. G. De Brauwer, avenue de la Chênaie à Uccle (Bruxelles) : plan de lotissement, plans, coupes, façades.
- 1925  Projet de transformation de la maison de M. Vanderstokken, avenue de la Chênaie 11 à Uccle (Bruxelles) : plans, coupes, façades.
- Immeuble d'habitation avec rez-de-chaussée commercial pour M. L. De Ridder, chaussée d'Alseberg 915 à Uccle (Bruxelles) : plans, coupes, façades, photographies.
- Lotissement de la propriété de M. L. Daube, avenue des Touristes à Rhode-Saint-Genèse : plans de lotissement, plans d'urbanisation.
- Villa de Mme Freyberg, chemin n° 27 à Rhode-Saint-Genèse : plans, coupes, façades.
- Projet de villa pour M. Buytinck, avenue de la Petite Espinette 20 à Uccle (Bruxelles) : plans, coupes, façades.
- 1928  Transformation de la maison de Mlle Tournay, rue du Pacifique 5 à Uccle (Bruxelles) : plans, coupe, façades, photographie.
- Maison de M. F. Michaux, rue du Repos 65 à Uccle (Bruxelles) : plans, coupes, façades, photographie.
- 1928/32  Groupe de maisons pour MM. P. Rubbers et J. De Ridder, chaussée de Hal 312-314 à Alseberg : plans, coupes, façades, photographies.
- 1929  Maison de M. Vandendaele, rue du Château d'Eau 97 à Uccle (Bruxelles) : plans, coupes, façades.
- Maison de M. J.B. Deval, rue Fief de Rognon à Nivelles : plans, coupes, façades, détails.
- Transformation d'une maison de garde dans la propriété de M. A. Van Opstal à Rhode-Saint-Genèse : plans, coupes, façades.
- Transformation de la pension Mimosa à Heyst-sur-Mer (Knokke) : plans, coupes, façades, détails, photographie.
- Transformation de l'immeuble de commerce de M. P. Michiels, rue de Flandre 140 à Bruxelles : plans, coupes, façades.
- 1930  Transformation de l'immeuble de commerce de M. Van Cauwenberghe, rue de Flandre 144 à Bruxelles (collaborateur

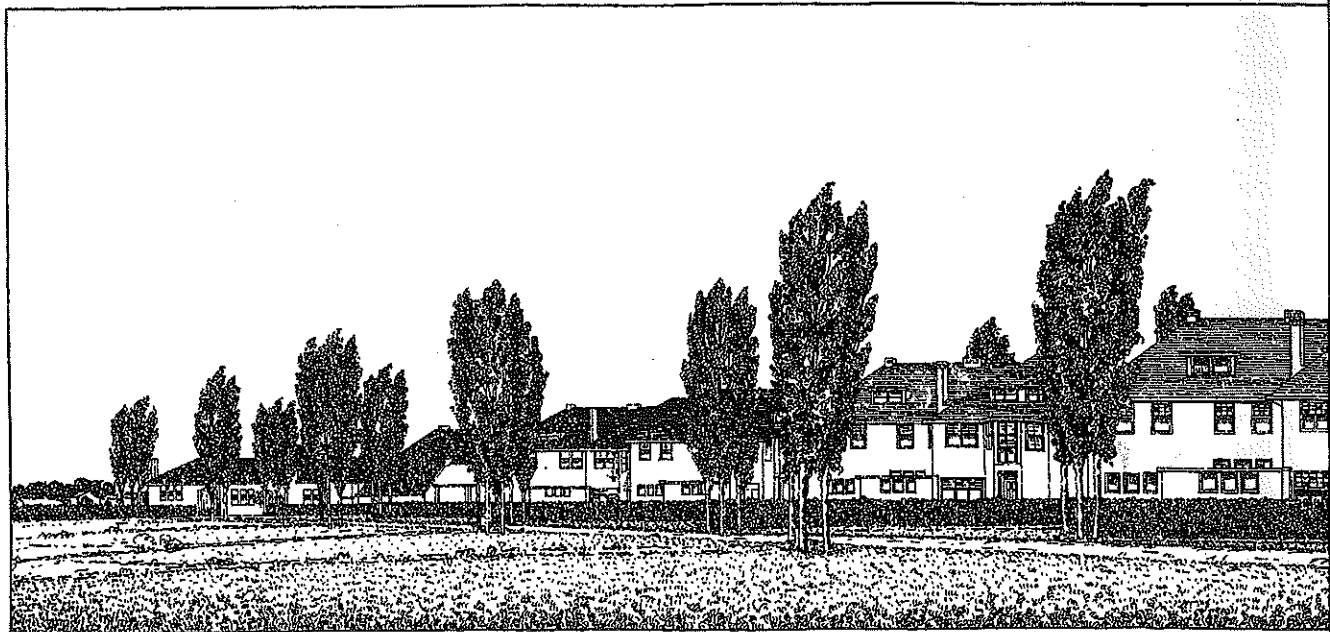

- A. Pompe) : plans, coupes, façades, vitrail couleur, photographies.
- 1931  Concours pour l'hôtel de ville de Charleroi, place Charles II à Charleroi : plans, coupes, façades, perspective.
  - 1931  Transformation d'un rez-de-chaussée commercial pour M. Smits, rues de la Victoire et de Parme à Saint-Gilles (Bruxelles) : plans, coupes, façades.
  - 1931  Maison de M. J. Pirret, rue des Glaïeuls 90 à Uccle (Bruxelles) : plans, coupes, façades.
  - 1932  Immeuble à appartements pour M. De Greef, rue du Pont-Levis 63 à Woluwe-Saint-Lambert (Bruxelles) : plans, coupes, façades, photographie.
  - 1933  Lotissement de la propriété L'Ermitage du chevalier Hynderick de Theulegoet à Rhode-Saint-Genèse : plan d'urbanisation, plans.
  - 1933  Maison de M. J. Fardeau, chaussée de Gand 9 à Zellik : façades.
  - 1933  Maison de Mlle M. Derave, avenue des Citrinelles 57 à Auderghem (Bruxelles) : plans, coupes, façades, photographie.
  - 1933  Villa de M. Dewerpe, avenue de la Forêt de Soignes à Rhode-Saint-Genèse : plans, coupes, façades, photographie.
  - 1934  Pavillon résidentiel pour M. A. Rober, chemin des Étangs 30 à Rhode-Saint-Genèse : plans, coupes, façades.
  - 1934  Maison de M. L. Delacroix, chemin des Étangs 32 à Rhode-Saint-Genèse : plans, coupes, façades.
  - 1934  Maison avec rez-de-chaussée commercial pour M. L. Verhoeven, chaussée de Neerstalle 485 à Uccle (Bruxelles) : plans, coupes, façades, détails, photographie.
  - 1934  Maison de M. J. Helas, rue du Maquis 28 à Evere (Bruxelles) : plans, coupes, façades.
  - 1934  Projet de lotissement du quartier Renaissance, rue du Château Kieffelt à Woluwe-Saint-Lambert (Bruxelles) : avant-projet, plans de lotissement, perspective.
  - 1934  Groupe de trois maisons pour MM. A. Cliquenois, J. Fontaine et A. Lemaire, chemin des Étangs 34-38 à Rhode-Saint-Genèse : plans, coupes, façades.
  - 1934  Maison de M. Fr. Engels, rue Driesbosch 10 à Rhode-Saint-Genèse : plans, coupes, façades.



Concours pour une école de bienfaisance à Mont-sur-Marchienne (Charleroi)  
pour le Ministère de la justice (collaborateur F. Van der Drift), 1921, (fragment).  
Encre de Chine sur papier calque, 710 x 1260.

- ❑ Maison de M. A. Courtois, rue J.F. De Becker 110 à Koekelberg (Bruxelles) : plans, coupes, façades.
- ❑ Maison de M. H. Dassargues, chemin des Étangs 50 à Rhode-Saint-Genèse : plans, coupes, façades.
- ❑ Maison de M. J.B. Dery, chemin des Étangs 40 à Rhode-Saint-Genèse : plans, coupes, façades.
- ❑ Maison de Mme Kemps-Standaert, avenue Wellington 19 à Uccle (Bruxelles) : plans, coupes, façades.
- ❑ Maison de M. D. Nicaise, avenue de l'Ermitage 4 à Rhode-Saint-Genèse : plans, coupes, façades.
- ❑ Maison de M. J.B. Mellaerts, chemin des Étangs 46 à Rhode-Saint-Genèse : plans, coupes, façades.
- ❑ Maison de M. B. Boofing, chemin des Étangs 24 à Rhode-Saint-Genèse : plans, coupes, façades.
- ❑ Villa de M. J. Van Langendonck, avenue de la Forêt de Soignes 16 à Rhode-Saint-Genèse : plans, coupes, façades, photographie.
- ❑ Villa de Mlle Hublet, rue Driesbosch à Rhode-Saint-Genèse : plans, coupes, façades.
- ❑ Villa de M. G. Michils, rue Driesbosch 6 à Rhode-Saint-Genèse : plans, coupes, façades.
- 1934 ca ❑ Projet d'habitation pour M. Bondroit, rue du Raccordement 22 à Rhode-Saint-Genèse : façades.
- 1935 ❑ Maison de Mme Herman, avenue Wellington 17 à Uccle (Bruxelles) : plans, coupes, façades.
- ❑ Villa de M. Dereu, avenue de l'Ermitage à Rhode-Saint-Genèse : plans, coupes, façades.
- ❑ Maison de M. J. Van Lancker, avenue J. Pastur à Uccle (Bruxelles) : plans, coupes, façades.
- ❑ Lotissement de la propriété du baron de t'Serclaes, avenues des Petits Champs et des Érables à Waterloo : plans d'urbanisation.
- ❑ Villa de M. Williame, avenue des Petits Champs à Waterloo : plans, coupes, façades.
- ❑ Maison de M. J. Wimpy, avenue de

- l'Ermitage 5 à Rhode-Saint-Genèse : plans, coupes, façades.
- 1936  Immeuble d'habitation pour M. Walschaerts, rue de Nieuwenhove 67 à Uccle (Bruxelles) : plans, coupes, façades.
  - Transformation d'un double immeuble d'habitation pour M. V. Walschaerts, rue d'Anderlecht 27 à Bruxelles : plan, coupe, façade.
  - Transformation d'un immeuble d'habitation pour M. F. Van Assche, avenue Albert 26 à Forest (Bruxelles) : plans, coupes, façades.
  - Villa de M. J. Retour, avenue de la Forêt de Soignes à Rhode-Saint-Genèse : plans, coupes, façades.
  - Villa de M. P. Dehaspe, avenue de la Forêt de Soignes à Rhode-Saint-Genèse : plans, coupes, façades.
  - Villa de M. Th. Keufeers, avenue de l'Ermitage à Rhode-Saint-Genèse : plans, coupes, façades.
  - Transformation de l'immeuble avec station-service de M. J. Dubois, rue de Cureghem 67 à Bruxelles : plans, coupes, façades.
  - Maison de M. S. Delbart, avenue de l'Ermitage 17 à Rhode-Saint-Genèse : plans, coupes, façades.
  - Maison de M. Michez, chemin des Étangs 42 à Rhode-Saint-Genèse : plans, coupes, façades.
  - Maison de M. Van Glabbeke, chemin des Étangs 22 à Rhode-Saint-Genèse : plans, coupes, façades.
  - Immeuble d'habitation avec rez-de-chaussée commercial pour M. H. Houard, avenue des Cerisiers 157 à Woluwe-Saint-Lambert (Bruxelles) : plans, coupe, façades.
  - Immeuble d'habitation avec rez-de-chaussée commercial pour Mlles C. et E. Moyson, chaussée de Waterloo 1339 à Uccle (Bruxelles) : plans, coupes, façades.
  - Maison de M. L. Anneet, chemin des Étangs 20 à Rhode-Saint-Genèse : plans, coupes, façades.
  - Maison de M. G. Lhost, chemin des Étangs 18 à Rhode-Saint-Genèse : plans, coupes, façades.
  - 1937  Immeuble à appartements pour M. P. Rubbers, avenue de Foestraets 20 à Uccle (Bruxelles) : plans, coupes, façades, photographie.
  - Maison de M. G. Blondeau, avenue des Petits Champs 57 à Waterloo : plans, coupes, façades.
  - Maison de M. G. Hockay, avenue des Petits Champs 43 à Waterloo : plans, coupes, façades, détail.
  - Maison de Mme Devos-Dony, sentier n° 47 à Rhode-Saint-Genèse : plans, coupes, façades.
  - Maison du colonel A. Helin, avenue des Petits Champs 100 à Waterloo : plans, coupes, façades.
  - Maison de M. C. Penna, avenue de l'Ermitage 11 à Rhode-Saint-Genèse : plans, coupes, façades.
  - Transformation des immeubles de M. R. Dubois, rue de l'Escaut 62-68 à Molenbeek-Saint-Jean (Bruxelles) : plans, coupes, façades, détails, photographies.
  - 1938  Villa de Mme Op'teynde, avenue des Petits Champs 37 à Waterloo : plans, coupes, façades.
  - Villa de M. J. Sory, avenue de l'Ermitage à Rhode-Saint-Genèse : plans, coupes, façades.
  - Pavillon de week-end pour M. J. Moyson, avenue des Petits Champs 59 à Waterloo : plans, coupes, façades.
  - 1939  Villa de M. Petein, avenue des Érables à Waterloo : plans, coupes, façades.
  - Transformation de l'habitation de Mme Herman, avenue Wellington 17 à Uccle (Bruxelles) : plans, coupes, façades.
  - Transformation de l'habitation de M. G. Besel, avenue des Petits Champs 55 à Waterloo : plans, coupes, façades.
  - Transformation de l'habitation de M. Kemps-Standaert, avenue Wellington 19 à Uccle (Bruxelles) : plans, coupes, façades.
  - Villa de M. G. Lhost, avenue de l'Ermitage 7 à Rhode-Saint-Genèse : plans, coupes, façades.
  - 1941  Maison de M. Van den Bosch, avenue Vanderaey à Uccle (Bruxelles) : plans, coupes, façades.
  - Transformation de la maison de M. G. Navir, avenue des Petits Champs 37 à Waterloo : plans, coupe, façade.
  - 1943  Transformation des immeubles de M. Vandenbosch, rue Geleytsbeek 182-186 à Uccle (Bruxelles) : plans, coupes, façades.
  - 1943/57  Lotissement de la propriété au lieu-dit Étangs de Rhode à Rhode-Saint-Genèse : plans d'ensemble.
  - 1943 ca  Projet de villa pour M. J. Cruysmans, avenues de la Forêt de Soignes et de

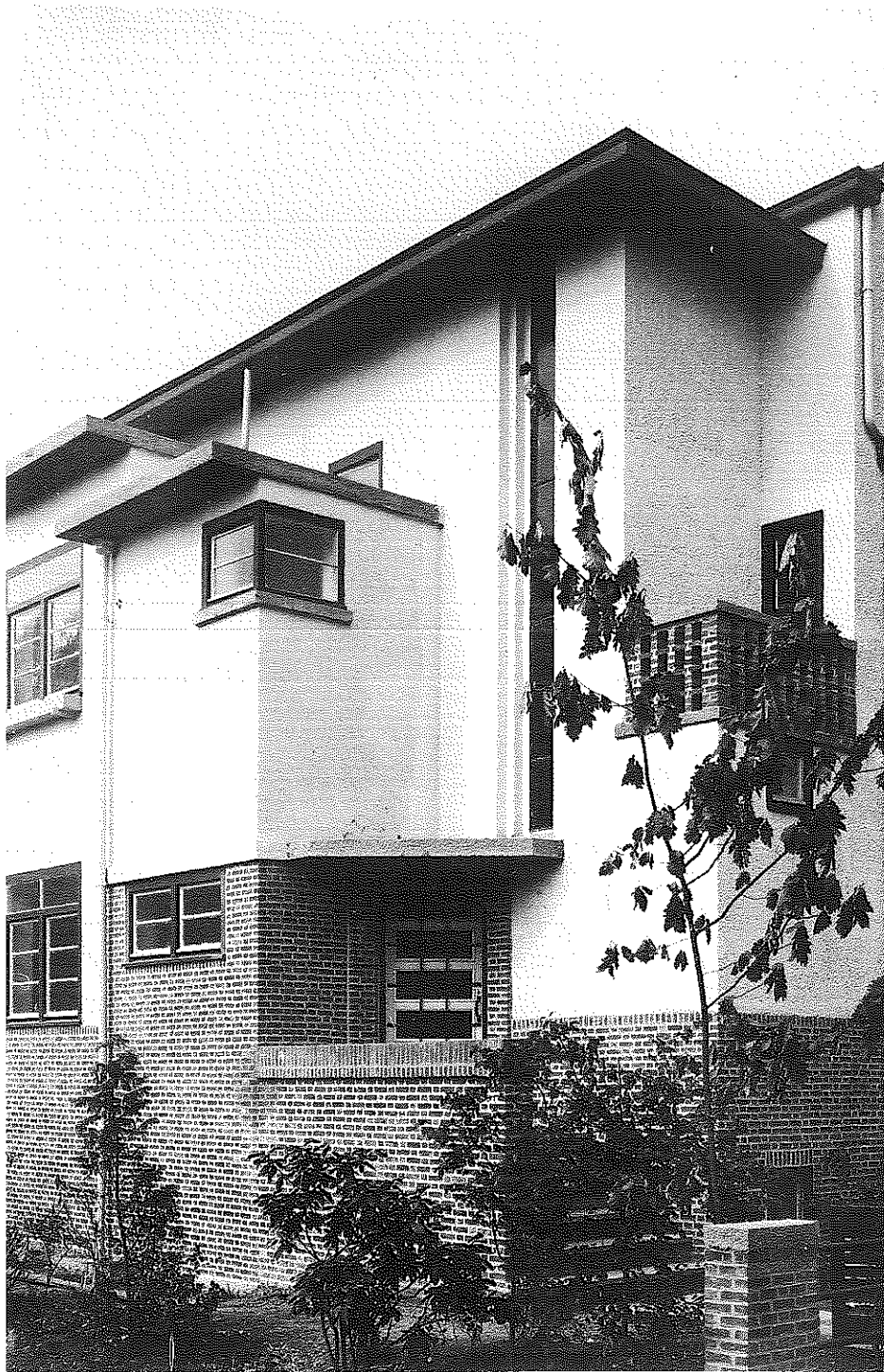

Maison de M. F. Michaux, rue du Repos 65 à Uccle (Bruxelles), 1928.  
Photographie d'époque.





Groupe de quatre maisons pour MM. P. Rubbers, F. Van der Drift, Parcijns et Boen, Dieweg à Uccle (Bruxelles), 1923.  
Photographie d'époque.

- |      |   |   |
|------|---|---|
|      |   | <b>Lichtaart (Geel) :</b> avant-projet, plans, coupes, façades, détails, mobilier.  |
| 1944 | <ul style="list-style-type: none"> <li>❑ Transformation de la maison de M. A. Goovaerts, chaussée de Braine-L'Alleud 41 à Rhode-Saint-Genèse : plans, coupes, façades.</li> <li>❑ Transformation de l'immeuble de Mme J. Dubois, place Liedts 22 à Schaerbeek (Bruxelles) : esquisses, plans, coupes, façades, détails, photographie.</li> </ul>                                | 1946  |
| 1945 | <ul style="list-style-type: none"> <li>❑ Transformation de l'immeuble de M. A. Vandersteen, chaussée de Saint-Job 198 à Uccle (Bruxelles) : plans, coupes, façades.</li> <li>❑ Concours pour l'urbanisation de la commune de Jambes (Namur) : plans d'aménagement, perspectives.</li> <li>❑ Immeuble pour l'association Aide et Santé (collaborateur Y. Obosinski) à</li> </ul> | <ul style="list-style-type: none"> <li>❑ Transformation de l'immeuble de M. A. Goovaerts, rue Geleytsbeek 250 à Uccle (Bruxelles) : plans, coupes, façades, détails.</li> <li>❑ Villa de Mme Mestdagh, chaussée de Notre-Dame-au-Bois à Overijse : plans, coupes, façades, photographie.</li> <li>❑ Villa de M. R. Mestdagh, chaussée de Notre-Dame-au-Bois à Overijse : plans, coupes, façades.</li> <li>❑ Villa et station-garage de M. A. Verhaeghe, chaussée de Notre-Dame-au-Bois à</li> </ul> |

- Overijse : plans, coupes, façades, détail, photographie.
- 1946/52  Villa de Mme A. Boulenger, avenue des Petits Champs 45 à Waterloo : plans, coupes, façades.
- 1946/60  Transformation du siège social de la Caisse privée de Belgique, rue d'Édimbourg 26 à Ixelles (Bruxelles) : avant-projets, plans, coupe, façades.
- 1947  Plan général et plans particuliers d'aménagement pour la commune de Grez-Doiceau (Wavre) : dossier complet.
- 1947  Projet d'immeuble à appartements pour MM. Huens et consorts, place Liedts 6-9 à Schaerbeek (Bruxelles) : avant-projet.
- 1948  Villa de M. J. Degelas, avenue de la Forêt de Soignes à Rhode-Saint-Genèse : plans, coupes, façades.
- 1948  Transformation de la maison de M. G. Besel, avenue des Petits Champs 55 à Waterloo : plans, coupes, façades.
- 1949  Villa de M. L. Klock, chaussée de Notre-Dame-au-Bois à Overijse : plans, coupes, façades, perspective, photographie.
- 1949  Villa de M. J. Vandenberg, avenue de l'Ermitage à Rhode-Saint-Genèse : plans, coupes, façades, photographie.
- 1949  Villa de M. J. Van Helder, chemin Grootveld à Alesberg : plans, coupes, façades.
- 1949  Deux villas jumelées pour MM. F. et M. Pay, chaussée de Notre-Dame-au-Bois à Overijse : plans, coupes, façades.
- 1949  Maison de M. L. Roch, avenue des Érables à Waterloo : plan, coupe, façade.
- 1949  Villa de M. Th. Lannaux, chaussée de Notre-Dame-au-Bois à Overijse : plans, coupes, façades, photographie.
- 1949/64  Deux villas jumelées pour MM. G. et R. Sturbois, chaussée de Notre-Dame-au-Bois à Overijse : plans, coupes, façades.
- 1950  Plan général et plans particuliers d'aménagement pour la commune de Archenes (Wavre) : dossier complet.
- 1950  Villa et station-service pour M. R. Milhous, chaussée de Bruxelles à Overijse : plan, coupe, façade.
- 1951  Villa de M. R. Cosyns, chaussée de Notre-Dame-au-Bois à Overijse : plans, coupes, façades.
- 1951  Villa de M. A. Wauters, chaussée de Notre-Dame-au-Bois à Overijse : plans, coupes, façades.
- 1951  Villa de M. H. Dosogne, avenues de Foestraets et Wellington à Uccle (Bruxelles) : plans, coupes, façades, détails, photographie.
- 1952  Transformation de l'immeuble de logements de M. J. Dubois, rue de l'Escaut 62-64 à Molenbeek-Saint-Jean (Bruxelles) : plans, coupes, façades.
- 1952  Projet de transformation de la maison de M. Goebel, rue du Château Kieffelt à Woluwe-Saint-Lambert (Bruxelles) : avant-projet.
- 1953  Transformation de la maison de Mme Herman, avenue Wellington 17 à Uccle (Bruxelles) : plans, coupes, façades.
- 1955  Transformation de la façade principale de l'immeuble commercial de Mme Depasse, rue de l'Hôtel des Monnaies 40 à Saint-Gilles (Bruxelles) : plans, coupes, façades.
- 1959  Immeuble à appartements pour M. P. Rubbers, avenue Foestraets 22 à Uccle (Bruxelles) : plans, coupes, façades.

PHOTOGRAPHIES REMARQUABLES

- 1922/26  Cité-jardin du Kapelleveld à Woluwe-Saint-Lambert (Bruxelles); 2 photographies : vues de deux types d'habitations groupées.
- 1923  Maison de M. R. Francou-Van Gael, rue du Pont à Watermael-Boitsfort (Bruxelles); photographie : vue de la façade principale.
- 1923  Groupe de quatre maisons pour MM. P. Rubbers et F. Van der Drift, Parcijns et Boen, Dieweg à Uccle (Bruxelles); photographie : vue des façades principales;
- 1925  2 photographies après transformations ultérieures : vues des façades principales.
- 1925  Immeuble d'habitation avec rez-de-chaussée commercial pour M. L. De Ridder, chaussée d'Alesberg 915 à Uccle (Bruxelles); 2 photographies : vue de la façade principale, vue de la vitrine.
- 1928  Transformation de la maison de Mlle Tournay, rue du Pacifique 5 à Uccle (Bruxelles); photographie : vue de la façade principale.

- ☐ Maison de M. F. Michaux, rue du Repos 65 à Uccle (Bruxelles); photographie : vue de la façade.

1928/32 ☐ Groupe de maisons pour MM. P. Rubbers et J. De Ridder, chaussée de
- ☐ Maison avec rez-de-chaussée commercial pour M. L. Verhoeven, chaussée de Neerstalle 485 à Uccle (Bruxelles); photographie : vue de la façade principale.

1934 ☐ Villa de M. J. Van Langendonck, avenue

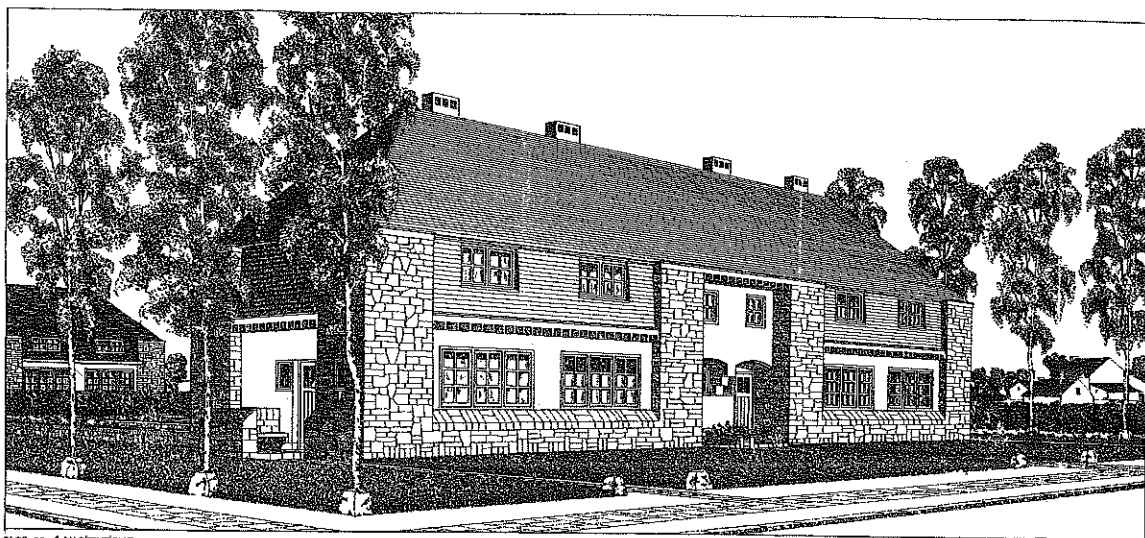

BL.OC. DE 4 HABITATIONS POUR LE PAYS DE LIÈGE

Projet d'un groupe de quatre maisons ouvrières pour le Pays de Liège (collaborateur E. Van der Drift), vers 1921. Encre de Chine sur papier calque, 540 x 1060.

- Hal 312-314 à Alsemberg; photographie : vue d'ensemble.

1929 ☐ Transformation de la pension Mimosa à Heyst-sur-Mer (Knokke); photographie : vue d'un détail de la façade.

1930 ☐ Transformation de l'immeuble de commerce de M. Van Cauwenberghe, rue de Flandre 144 à Bruxelles (collaborateur A. Pompe); 2 photographies : vue de la façade principale, vue de la vitrine.

1932 ☐ Immeuble à appartements pour M. De Greef, rue du Pont-Levis 63 à Woluwe-Saint-Lambert (Bruxelles); photographie : vue de la façade principale.

1933 ☐ Maison de Mlle M. Derave, avenue des Citrinelles 57 à Auderghem (Bruxelles); photographie : vue des façades principale et latérale.

☐ Villa de M. Dewerpe, avenue de la Forêt de Soignes à Rhode-Saint-Genèse; photographie : vue de la façade principale.
- de la Forêt de Soignes 16 à Rhode-Saint-Genèse; photographie : vue de la façade principale.

1937 ☐ Immeuble à appartements pour M. P. Rubbers, avenue de Foestraets 20 à Uccle (Bruxelles); photographie : vue de la façade principale.

☐ Transformation des immeubles de M. R. Dubois, rue de l'Escaut 62-68 à Molenbeek-Saint-Jean (Bruxelles); photographie : vue de la façade principale.

1944 ☐ Transformation de l'immeuble de Mme J. Dubois, place Liedts 22 à Schaerbeek (Bruxelles); photographie : vue partielle de la façade principale.

1946 ☐ Villa de Mme Mestdagh, chaussée de Notre-Dame-au-Bois à Overijse; photographie : vue d'ensemble.

☐ Villa et station-garage de M. A. Verhaeghe, chaussée de Notre-Dame-au-Bois à Overijse; photographie : vue de la façade.

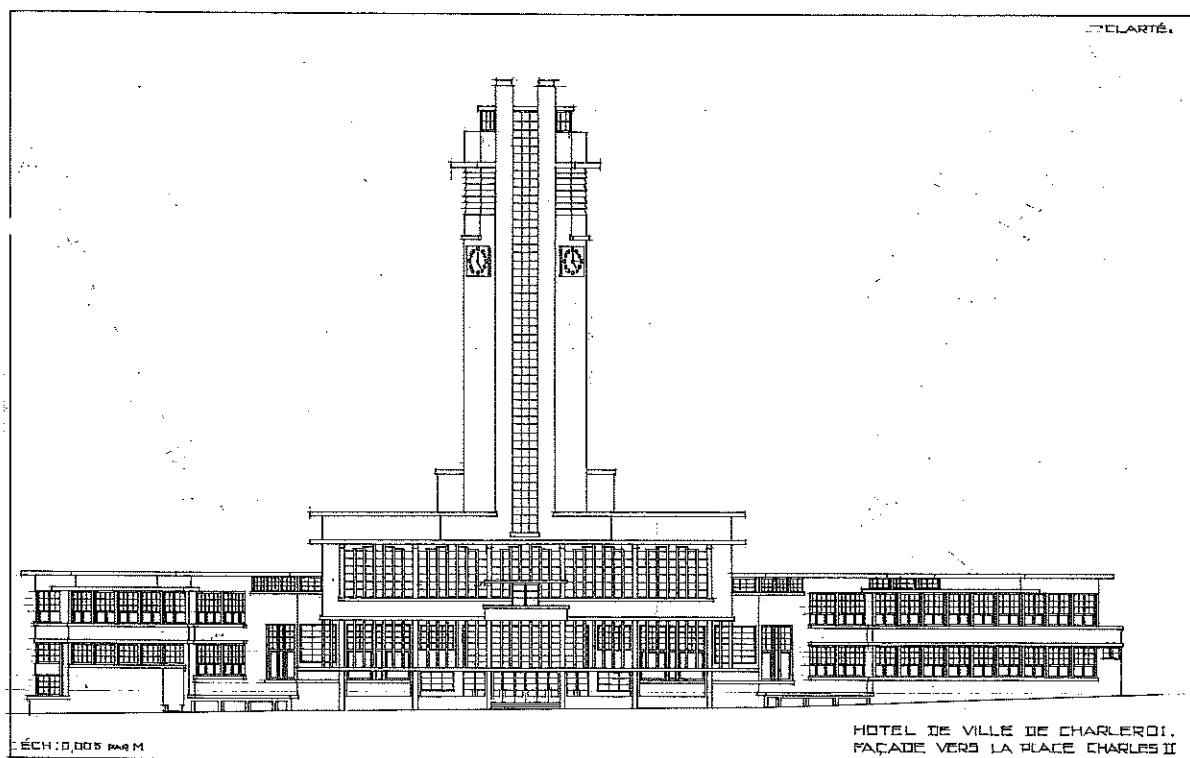

Concours pour l'hôtel de ville de Charleroi, place Charles II à Charleroi, 1930.  
Encre de Chine sur papier calque, 500 x 340.

- 1948  Villa de M. L. Klock, chaussée de Notre-Dame-au-Bois à Overijse; photographie : vue de la façade principale.
- 1949  Villa de M. J. Vandenberg, avenue de l'Ermitage à Rhode-Saint-Genèse; photographie : vue de la façade principale.
- Villa de M. Th. Lannaux, chaussée de

Notre-Dame-au-Bois à Overijse; photographie : vue de la façade principale.

- 1951  Villa de M. H. Dosogne, avenues de Foestraets et Wellington à Uccle (Bruxelles); photographie : vue d'ensemble.
- Portrait  Photographie Roger Carlet.

#### DIVERS

- 1925  Diplôme de médaille d'argent à l'Exposition internationale des arts décoratifs et industriels modernes de Paris.

- 1925 ca  Table basse hexagonale en chêne.

**Paul RUBBERS (né en 1900)**

- 1922 □ Cité-jardin du Kapelleveld à Bruxelles : plans, coupes, façades et perspectives de différents types de maison, plans et perspectives d'ensemble (tirages), photographies.
- 1925 □ Maison de M. L. De Ridder, chaussée d'Alsemberg 515 à Bruxelles : plans d'exécution (tirages), photographie.
- 1934 □ Villa de M. Van Langendonk, avenue de la Forêt de Soignes 16 à Rhode-Saint-Genèse : plans d'exécution (tirages), photographie.
- s.d. □ Immeuble avec rez-de-chaussée commercial pour les « Vins Dubois » : photographie.
- Portrait □ 1 photographie.