



Henri
MARDULYN

(1880-1971)

Né à Malines le 5 mai 1880.

Henri Marduly fait des études d'architecture à l'Académie des Beaux-Arts de sa ville natale. Après divers stages chez des architectes bruxellois comme Sauvage ou Saintenoy, il collabore avec Bosmans et Vandevelde à un projet d'implantation de l'Université libre de Bruxelles au parc Léopold, site qui sera abandonné au profit du Solbosch.

Nommé professeur d'architecture à l'Académie de Malines de 1914 à 1920, il participe à divers concours pour la reconstruction de quartiers sinistrés et est chargé par le tribunal de Malines d'évaluer les dommages de guerre.

Ses principales réalisations sont les trois cités ouvrières qu'il érigea vers la même époque dans l'agglomération malinoise (1924).

Etabli à Bruxelles à partir de 1928, il y construit plusieurs habitations privées dont il étudie généralement le mobilier.

Décédé à Bruxelles en juin 1971.

Le fonds Henri Marduly comprend, outre des dessins d'académie, plusieurs centaines de documents originaux dont certains aquarellés. Ils concernent principalement les cités ouvrières édifiées par l'architecture à Malines, quelques projets d'architecture et des dessins d'aménagement intérieur réalisés entre 1918 et 1963.

Fonds classé, non inventorié.

Date d'entrée : 1975.

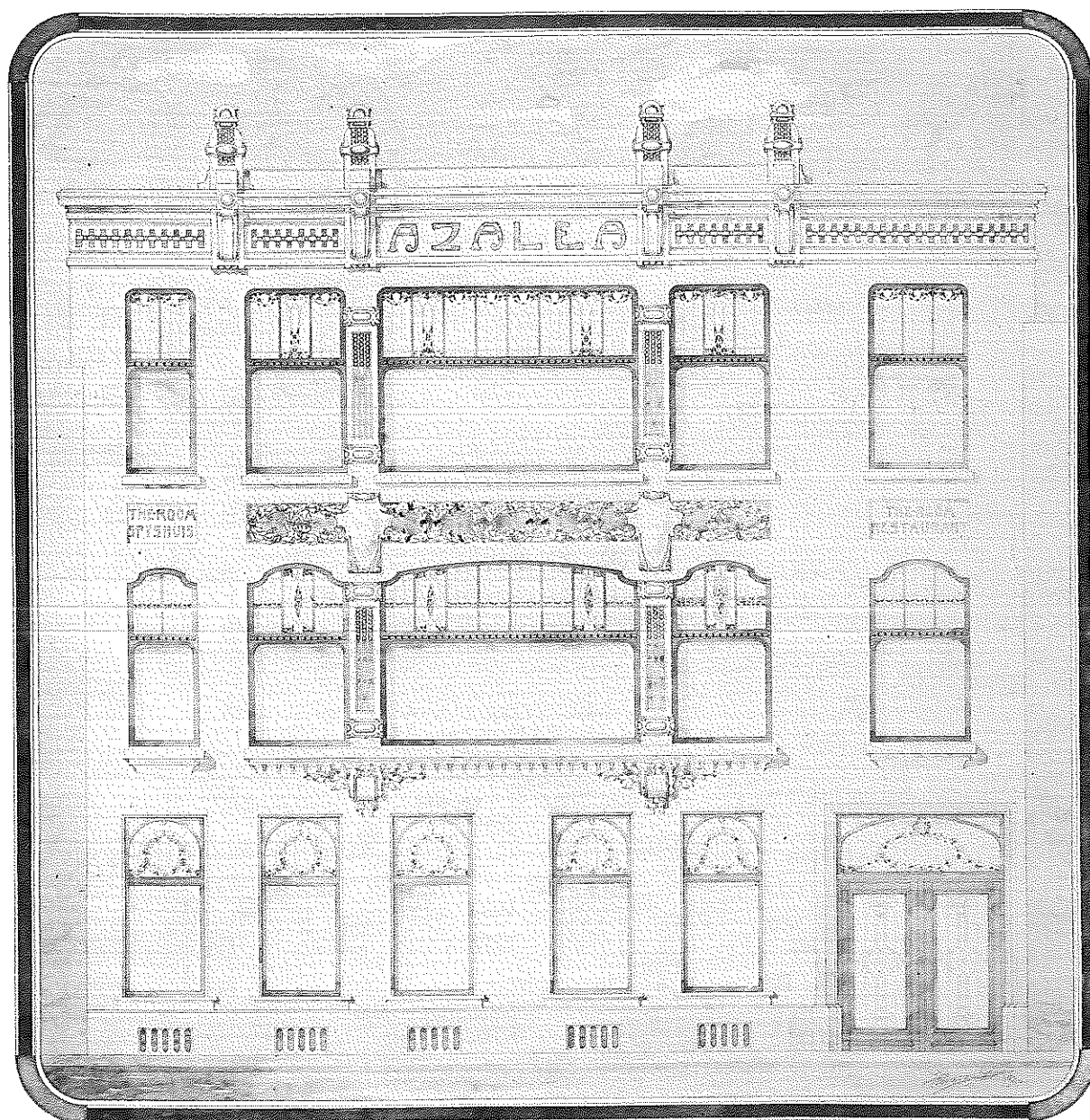

Tea-room restaurant « Azalea », 1920.
Aquarelle sur papier. 870 × 830.

TRAVAUX D'ACADEMIE

Dessins au fusain d'après antique :

- 1900/ca
- Chapiteau ionique.
 - Feuilles d'acanthé.
 - Élément de volutes et feuilles d'acanthé.

- Grottesque avec tête de faune.
- Tête hellénistique.
- Tête romaine.
- Tête de femme maniériste et motif de feuillage.

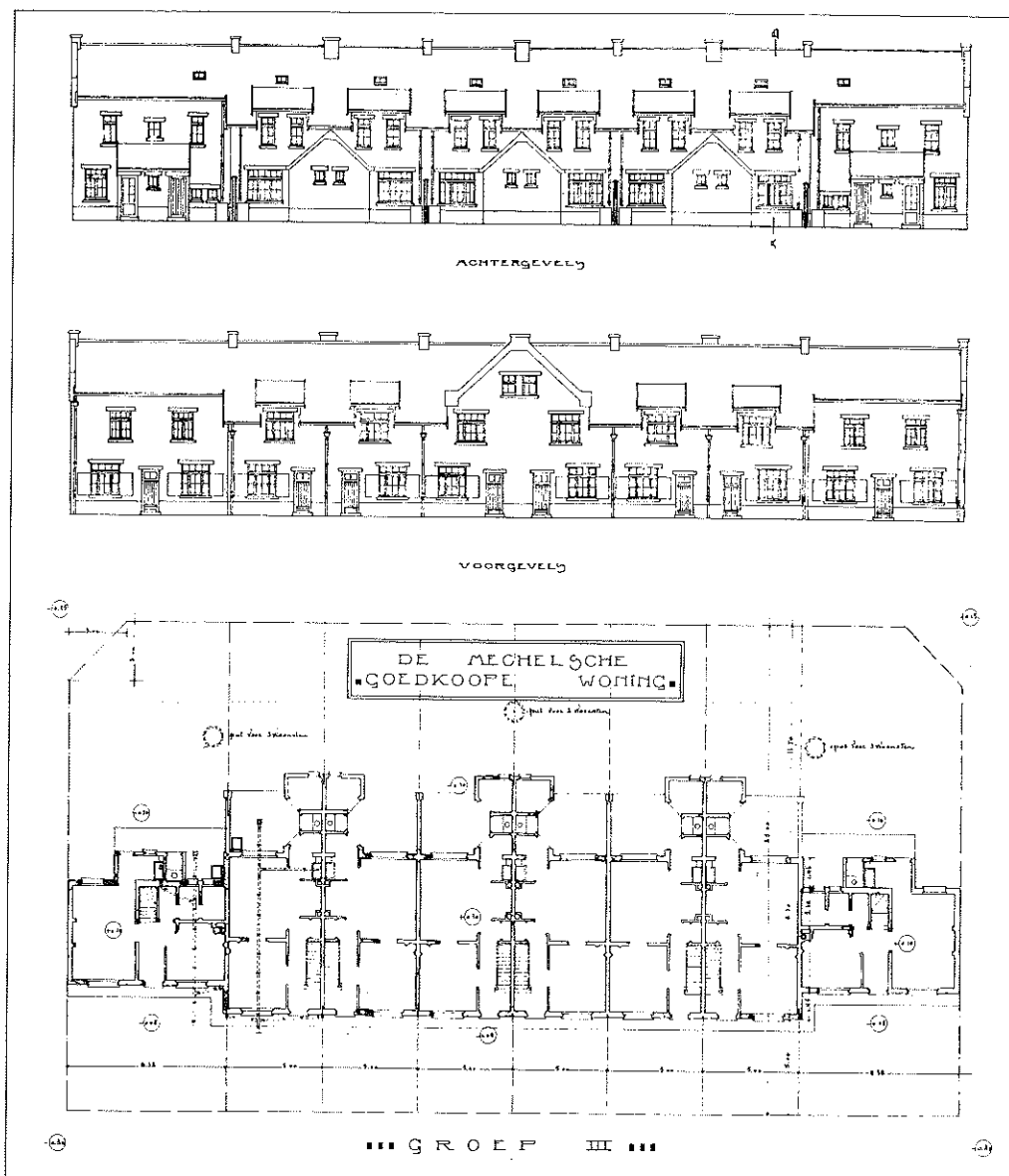

Groupes de maisons pour la Société malinoise d'Habitations à Bon Marché, groupe III, 1922.
Tirage sur papier rehaussé à l'aquarelle. 690 x 920.

PROJETS ET REALISATIONS

- | | |
|--|--|
| <p>1918</p> <ul style="list-style-type: none"> <input type="checkbox"/> Maison du directeur de la société anonyme « Brasserie et Laiterie De Haecht » : façade aquarellée. <input type="checkbox"/> Maisons jumelées des maître-brasseur et comptable : plans, façades aquarellées. <p>1920</p> <ul style="list-style-type: none"> <input type="checkbox"/> Tea-room restaurant « Azalea » : façade aquarellée. | <p>1922/25</p> <ul style="list-style-type: none"> <input type="checkbox"/> Groupes de maisons pour la Société malinoise d'Habitations à Bon Marché, Nieuwendijkstraat à Malines : plans d'implantation, plans d'exécution, détails. <input type="checkbox"/> Groupes de maisons pour la Société malinoise d'Habitations à Bon Marché, Tervurensteenweg à Malines : plans d'implantation, plans d'exécution, détails. |
|--|--|

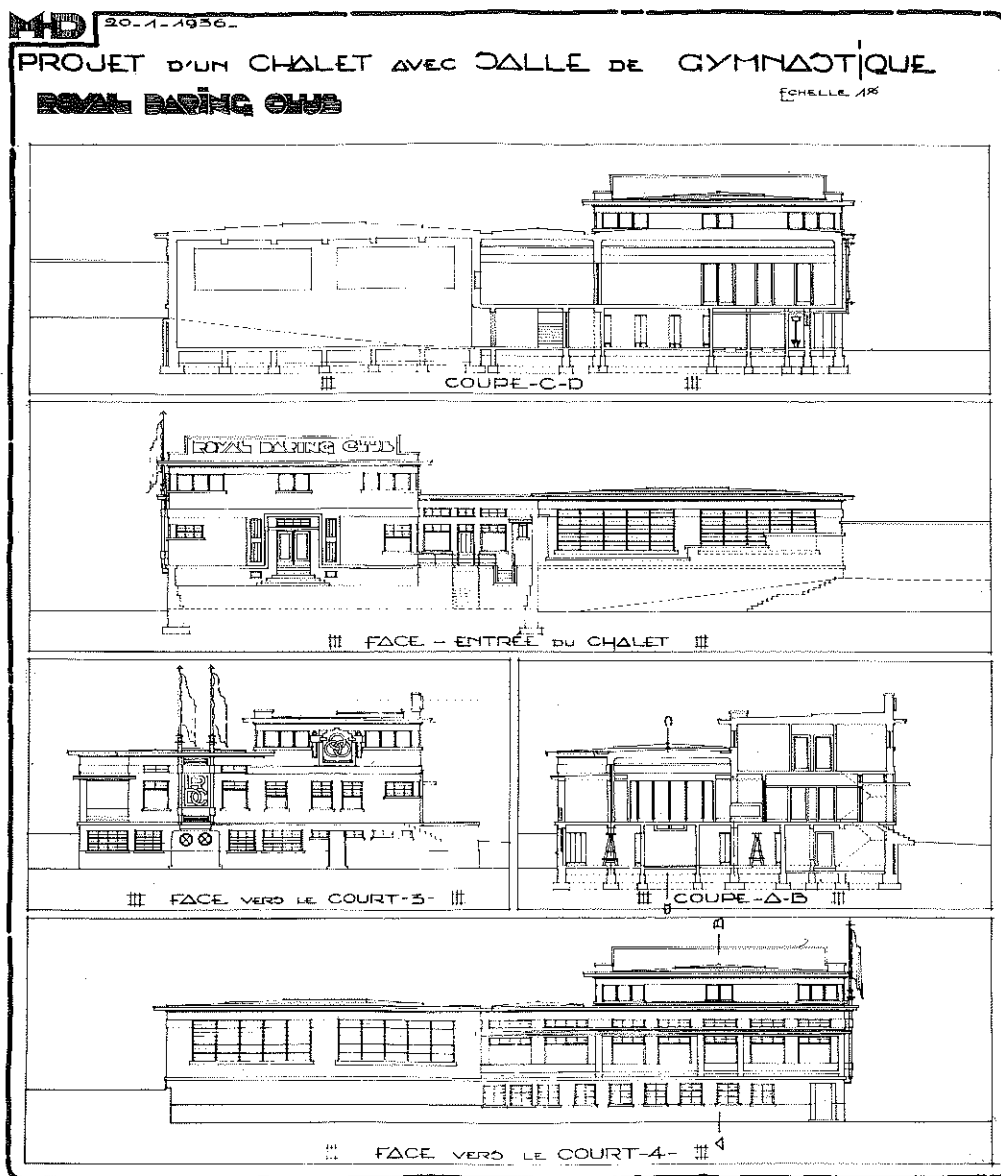

Chalet du club sportif « Royal Daring-club », 1936.
Encre de Chine sur papier calque. 793 x 667.

- | | | | |
|-------------------------------------|---|--|--|
| <p>1923</p> <p>1927</p> <p>1930</p> | <p>□ Groupes de maisons pour la Société malinoise d'Habitations à Bon Marché, 't Ijzenvelde à Malines : plans d'implantation, plans d'exécution, détails.</p> <p>□ Transformation de la maison de M. Henri Mardulyn, avenue du Panthéon à Bruxelles : façade, détails, décoration intérieure, détail aquarellé.</p> <p>□ Projet de villa à la mer : plans, façades aquarellées.</p> | <p>1930/ca</p> <p>1931</p> <p>1936</p> | <p>□ Projet de villas jumelées à la mer : plans, façades et détails aquarellés.</p> <p>□ Projet de villa à Uccle (Bruxelles) : plan, façades aquarellées, mobilier de chambre à coucher.</p> <p>□ Projet de villa : façades aquarellées.</p> <p>□ Projet de mobilier, coiffeuse : élévation aquarellée.</p> <p>□ Chalet du club sportif « Royal Daring-club » : avant-projet, plans d'exécution.</p> |
|-------------------------------------|---|--|--|

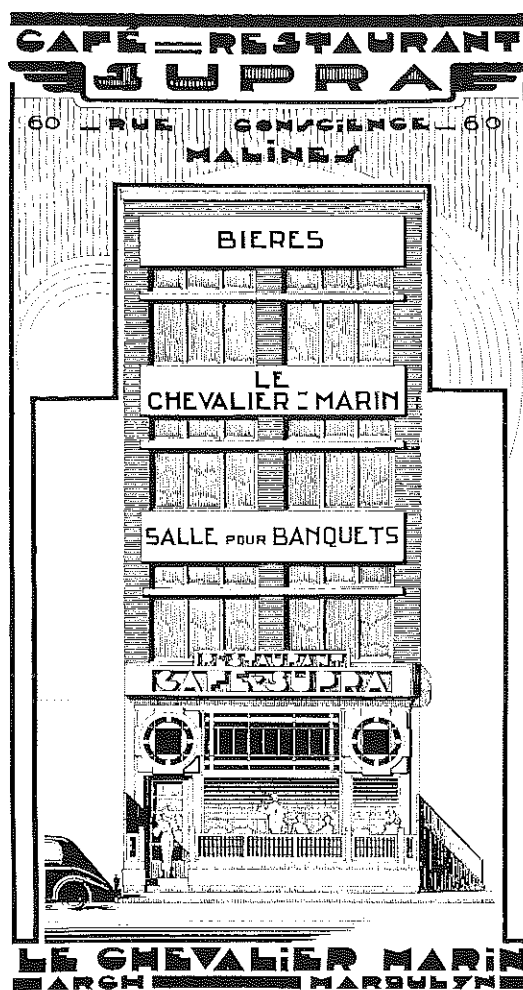

Café-restaurant « Supra » (Le chevalier marin), rue Conscience 60 à Malines, s.d.
Tirage sur papier fort. 670 x 400.

- | | | | | | |
|---------|--------------------------|--|----------|--------------------------|---|
| 1944 | <input type="checkbox"/> | Transformation du château d'Hembise pour M. F.Spanoghe, à Cambron-Saint-Vincent : plan d'implantation, plans d'exécution. | 1956/63 | <input type="checkbox"/> | Transformation du château « Isque » à Overijse : relevés, plans, détails. |
| 1945 | <input type="checkbox"/> | Maison de M. P.Geets-Schroeter, Consciencestraat à Malines : avant-projets, plans d'exécution. | s.d. | <input type="checkbox"/> | Projet d'agrandissement de l'Hôtel communal de Jette (Bruxelles) : plans, coupes, façades. |
| 1949 | <input type="checkbox"/> | Transformation de l'Ecole de Garçons, rue F. Delcoigne à Bruxelles : plans, coupes et détails aquarellés. | | <input type="checkbox"/> | Maison avec rez-de-chaussée commercial « De Boog » : façade aquarellée. |
| 1949/63 | <input type="checkbox"/> | Ecole Moyenne à Overijse : plans d'exécution, transformation, détails, perspectives. | | <input type="checkbox"/> | Projets pour un hôtel particulier : façades aquarellées. |
| 1953/54 | <input type="checkbox"/> | Maison de M. Hinand, avenue de la Paix à Bruxelles : avant-projets, plans d'exécution, détails. | | <input type="checkbox"/> | Café-restaurant « Supra » (Le chevalier marin), rue Conscience 60 à Malines : façade. |
| 1954/58 | <input type="checkbox"/> | Exposition Universelle et Internationale de Bruxelles 1958, Pavillon Groupe 18 « L'eau et l'air » : avant-projets, plans, coupes, façades. | | <input type="checkbox"/> | Hôtel-restaurant « Mercurius » (Le chevalier marin), rue Conscience 45 à Malines : façades. |
| 1955/58 | <input type="checkbox"/> | Ecole des Filles pour la commune de Koekelberg, rue Sergysels à Bruxelles : plans d'exécution, détails. | | <input type="checkbox"/> | Projet de monument commémoratif « A nos Héros » à réaliser place Raghenno : dessin couleur. |
| | | | Portrait | <input type="checkbox"/> | 1 photographie. |