



Emile
GOFFAY

(1910-1961)

Né le 9 mai 1910 à Bruxelles.

Emile Goffay termine ses études d'architecture à l'Ecole Saint-Luc de Bruxelles avant de s'inscrire en 1930 à l'Institut Supérieur des Arts Décoratifs - La Cambre où, pendant trois années, il suit notamment les cours de J.J.Eggericx (architecture), V.Bourgeois (cours de la forme pure) et R.Verwilghen (urbanisme).

Encore étudiant et en collaboration avec les architectes Gérard et De Mey, il participe au concours pour le champ d'aviation de Deurne où il est classé deuxième.

A l'issue de ses études, sa première construction est une villa-manifeste qu'il réalise pour ses parents, en béton armé (1935); avenue du Hockey à Stockel. Accessible par une passerelle et surplombée d'un solarium, elle est fortement inspirée par l'esthétique corbuséenne.

A partir de 1937, Emile Goffay se spécialise dans la construction d'immeubles à appartements de standing et, dans les années 1950, il figure parmi les architectes qui contribuent à modifier radicalement le visage de l'une des plus prestigieuses artères de Bruxelles, l'avenue Louise. A son actif, il faut compter la construction de plus d'une dizaine d'immeubles résidentiels de douze niveaux, la réalisation d'un complexe de galeries couvertes et de bureaux ainsi que la création d'un tennis couvert.

Emile Goffay est encore l'auteur de nombreuses villas et plusieurs projets de réurbanisation de Bruxelles.

Décédé en mars 1961.



Maison de M. et Mme Goffay, avenue du Hockey à Stockel, 1935.
Photographie récente.

*Le fonds Emile Goffay comprend environ 1.100 documents graphiques – dont plusieurs au fusain ou à la gouache – relatifs aux très nombreux immeubles à appartements et villas édifiés par l'architecte dans la région bruxelloise ainsi que dans d'autres villes du pays après la seconde guerre mondiale. Quelques dessins particulièrement significatifs ont trait à des programmes plus importants parmi lesquels les projets d'aérogare à Melsbroeck (1954), de « casino provisoire » à Tanger, de résidence pour le Gouverneur Général du Congo à Léopoldville et les esquisses préparatoires à la réalisation de la galerie Louise à Bruxelles.
Fonds classé, non inventorié.
Date d'entrée : 1981.*

PROJETS ET REALISATIONS

- 1935 □ Maison de M. et Mme Goffay, avenue du Hockey à Stockel : photographies.
- 1947 □ Immeuble à appartements pour M. Lechien, à Knocke-le-Zoute : plans, façades.
 □ Immeuble à appartements « Résidence Elisabeth II », avenue W. Churchill 59 à Bruxelles (collaborateur Favichevitch) : plans, détails.
 □ Villa pour M. S. Biche, avenue Behrens-Eyde à Watermael-Boitsfort (collaborateur Thiel) : plans, coupes.
- 1949 □ Immeuble à appartements « Résidence », avenue Louise 457-459 à Bruxelles : avant-projet, plans, façades.
- 1949/52 □ Immeubles à appartements « Résidence Les Champs-Elysées I, II et III », rue des Champs-Elysées et chaussée d'Ixelles à Bruxelles : plans d'exécution, détails, perspectives.
- 1950 □ Immeuble à appartements, avenue Louise 178 à Bruxelles : plans, façades, perspective
- 1950/ca □ Hôtel particulier « L'Egmont », boulevard de Waterloo 53 à Bruxelles : avant-projet, plans, façades, détails.
 □ Projet d'aménagement pour la Cité Administrative, la place du Luxembourg et ses abords à Bruxelles : plans, coupes, perspectives.
 □ Casino provisoire « Emssallah's gardens » à Tanger : plans, coupes, détails, décoration intérieure, perspectives.
 □ Projet d'immeuble à appartements au Congo belge : perspectives couleur.
 □ Projet de « Cité pour Indigènes » pour la société Urbaco à Léopoldville : perspective de maisons, perspective aérienne du lotissement.
- 1950-58 □ Passage-couvert « Galerie Louise » et complexe « Centre Louise », place Stéphanie, avenue Louise, avenue de la Toison d'Or à Bruxelles : avant-projet, plan d'exécution, perspectives, photographies.
- 1951 □ Concours pour la Résidence du Gouvernement Général du Congo belge : projet complet.
 □ Immeuble à appartements « Résidence Auteuil » pour MM. Herpain et fils, avenue Louise 399 à Bruxelles : avant-projet, plans d'exécution.
 □ Immeuble à appartements, avenue Louise et rue de la Bonté à Bruxelles : plan.
 □ Immeuble à appartements, avenue Brugmann 10 à Bruxelles : plans d'exécution, perspective.
- 1952/ca □ Lotissement « Waroux », château d'Alleur à Alleur : avant-projet, plans.
- 1953 □ Immeuble à appartements, avenue Blondene à Liège : plan.
 □ Immeuble à appartements « L'Ambassador », avenue Louise 437-439 à Bruxelles : avant-projet, plans.
- 1953/ca □ Immeuble « Winterthur », à l'angle de l'avenue Marnix et de la rue du Champs de Mars à Bruxelles : plans d'exécution, perspectives.
- 1954 □ Concours pour une aérogare à Melsbroeck : plans, perspectives.
- 1955 □ Projet d'immeuble de bureaux pour le ministère des Colonies, à édifier sur l'îlot compris entre l'avenue Louise et les rues du Magistrat, du Châtelain et Washington : avant-projets, plans d'exécution, détail, perspectives.
 □ Projet de complexe à ériger entre les rues de la Madeleine, de l'Impératrice et Cardinal Mercier : plans, coupes, perspectives.
 □ Club sportif, chemin de Struykbeke à Bruxelles : plans d'exécution.
 □ Villa pour M. Hannecart, avenue du Manoir à Waterloo : avant-projet, plan, façade, perspective.
 □ Agrandissement de la propriété de M. J. Goffay, rue de la Tourelle 60 à Bruxelles : plans, coupes, élévations.
- 1955/ca □ Villa pour M. Pirard, avenue Campbell à Rhode-Saint-Genèse (collaborateur A. Van Antwerpen) : avant-projet, plan.
 □ Villa pour M. Pirard, avenue du Loriot à Rhode-Saint-Genèse (collaborateur A. Van Antwerpen) : plan.
 □ Immeuble de bureaux pour l'Union Chimique Belge « Zandvoorde » : façades.
 □ Immeubles à appartements « Résidence Abbaye I, II et III », avenue Louise à Bruxelles : avant-projets, plans d'exécution, détails, perspective.
 □ Immeuble à appartements avec rez-de-chaussée commercial, angle de l'avenue Louise et de la rue du Bailli à Bruxelles : plans, coupes.
- 1955/ca □ Immeuble à appartements « Les Terrasses » à Liège : perspectives couleur.
- 1956 □ Tennis club du « Standart » à Liège : perspectives.
 □ Lotissement du « Domaine de Viet » : avant-projets, plans.
- 1956/60 □ Immeuble à appartements « Mercator Huis », angle de la Frankrijklei et de la Keiserlei à Anvers (collaborateur F. Laporta) : avant-projets, plans, façades, perspectives.
- 1957 □ Immeuble à appartements « Clee Flat », rue Blanche 2 à Bruxelles : plans.
 □ Hôtel-restaurant à Lokeren : détails, ameublement, perspectives.
 □ Immeuble de bureaux pour la Caisse Nationale des Pensions, de Retraite et de Survie, rues de Spa et de Verviers à Bruxelles : plans, façade, perspective.
- 1958 □ Immeuble à appartements, avenue Louise 471 à Bruxelles : plans, élévation, détails et perspective des appartements de Mme Sanchez.

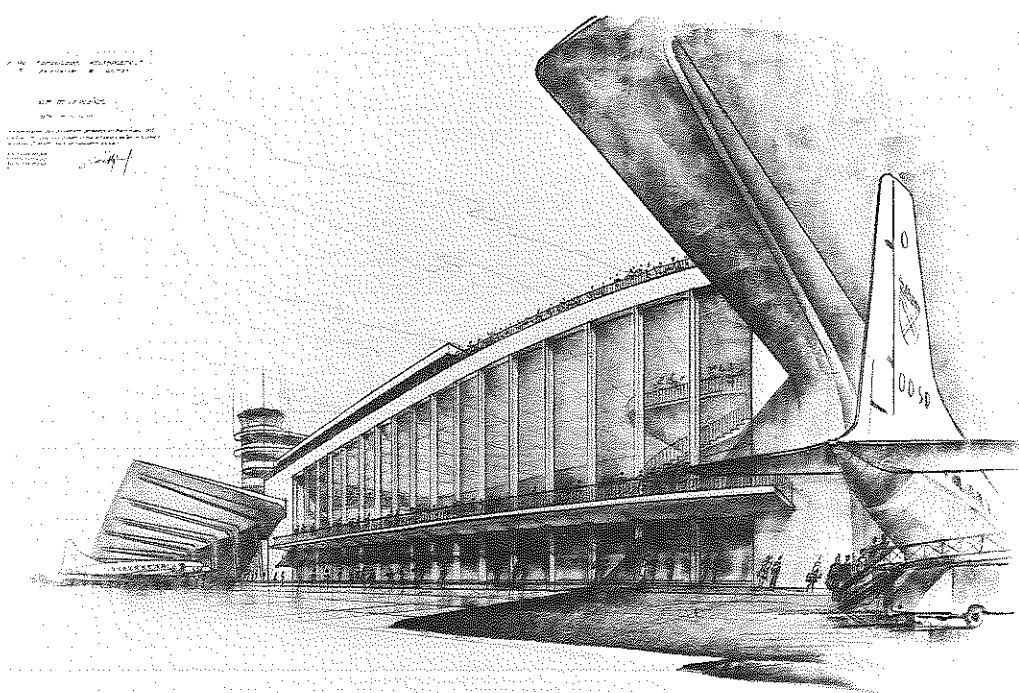

Concours pour une aéro-gare à Melsbroeck, vue de la plaine, 1954.
Crayon noir sur papier calque. 750 x 1225.

- | | | | |
|---------|--|----------|--|
| | <ul style="list-style-type: none"> <input type="checkbox"/> Immeuble de bureaux « U.C.B. », chaussée de Charleroi et avenue Louise à Bruxelles : avant-projets, plans. <input type="checkbox"/> Immeuble à appartements « Flat's Résidence », Centre Lotelier à Rabat : plans, détails, perspectives. <input type="checkbox"/> Villa pour M. Van De Viver, Bospark à Lokeren : plans d'exécution, détails, perspective. | | <ul style="list-style-type: none"> <input type="checkbox"/> Usines pour la « Gate Rubber Company » à Erembodegem : perspectives. |
| 1959 | <ul style="list-style-type: none"> <input type="checkbox"/> Immeuble à appartements, boulevard de Waterloo à Bruxelles : plans, façade, perspectives. <input type="checkbox"/> Passage couvert « Galerie de Londres », Keiserstraat et Vestingstraat à Anvers : plan, perspectives. | s.d. | <ul style="list-style-type: none"> <input type="checkbox"/> Immeuble à appartements « Résidence Longchamp », avenue W.Churchill 39-41 à Bruxelles : avant-projets, plans, coupes, façades, perspectives. <input type="checkbox"/> Immeuble à appartements « Flats' Building », rue de Hennin à Bruxelles : perspective. <input type="checkbox"/> Villa de M. Patte à Enghien : plan. <input type="checkbox"/> Villa de Mme Michot, avenue Behrens-Eyde à Watermael-Boitsfort : plans, coupes, façades. <input type="checkbox"/> Villa de M. Soltermann : avant-projets, perspectives intérieures et extérieures, étude de cheminée. |
| 1959/60 | <ul style="list-style-type: none"> <input type="checkbox"/> « Park-Hôtel » à Lokeren : plan, détails, ameublement, perspectives. | | <ul style="list-style-type: none"> <input type="checkbox"/> Villa de Melle Corremaert, avenue Elisabeth à Knocke-le-Zoute : plan, perspective. <input type="checkbox"/> Villa de M. Gobbi à Aubenas : plans, façade. <input type="checkbox"/> Villa de M. Ernström, avenue du Manoir à Waterloo : avant-projets, plans, perspectives. <input type="checkbox"/> Villa de M. Lechien : plans, coupes, façades. <input type="checkbox"/> Villa, avenue de l'Aiglon à Bruxelles : avant-projet, plans, perspectives. |
| 1960 | <ul style="list-style-type: none"> <input type="checkbox"/> Magasin « Samdam », Meircenter à Anvers : plans, ameublement, perspective. <input type="checkbox"/> Villa pour M. Boyadjian, avenue de la Pinède à Bruxelles : avant-projets, plans d'exécution, perspectives. <input type="checkbox"/> Entrée du jardin de la villa de Mme De Keersmaecker, avenue du Gui à Bruxelles : détails, perspectives. | | <ul style="list-style-type: none"> <input type="checkbox"/> Châlet de MM. Brevers et Lurquin, à Wolwerberg (Grand-Duché du Luxembourg) : plans, coupes, façades, perspective. <input type="checkbox"/> Entrée du Lido du « Palace », place Rogier à Bruxelles : plans, perspectives. |
| 1960/ca | <ul style="list-style-type: none"> <input type="checkbox"/> Immeuble à appartements « Résidence Splendid » à Ostende : avant-projets, plans, façade. <input type="checkbox"/> Immeuble pour M. Dupont au Cap-Ferrat : plans d'exécution, détails. <input type="checkbox"/> Aménagement intérieur des établissements « Albert-Plage » à Knocke : plans. | Portrait | <ul style="list-style-type: none"> <input type="checkbox"/> 2 photographies. |