

Josse
FRANSSEN

(né en 1906)

Né à Bruxelles le 2 décembre 1906.

Josse Franssen est diplômé architecte de l'Académie des Beaux-Arts de Bruxelles.

Grand admirateur de L.H. De Koninck, il s'emploie à défendre une architecture rationnelle et fonctionnelle. La présentation même de ses projets est conçue pour mettre en évidence la clarté et la logique de l'organisation spatiale de ses réalisations.

Josse Franssen est l'auteur de nombreuses maisons et villas à Uccle (Bruxelles), notamment au square Coghén (1930-1935), ainsi que d'une curieuse villa, implantée selon un segment de cercle, boulevard de Malines à Louvain (1933).

Après la guerre, Josse Franssen devient membre de la section belge des Congrès Internationaux d'Architecture Moderne et se spécialise dans la construction d'immeubles à appartements surtout remarquables par la concision de leurs plans. Un des soucis constants de l'architecte est d'intégrer dans ses façades des sculptures d'artistes contemporains, comme c'est le cas pour l'entrée de la Résidence Brugmann (circa 1950) et pour la Résidence Coghén (1955) à Bruxelles.

En 1958, Josse Franssen est chargé de présenter la classe « Architecture Belge » à l'Exposition Universelle et Internationale de Bruxelles.

Orientation bibliographique : *Antoine Pompe et l'Effort moderne en Belgique 1890-1940*, éd. du Musée d'Ixelles, Bruxelles, 1969.

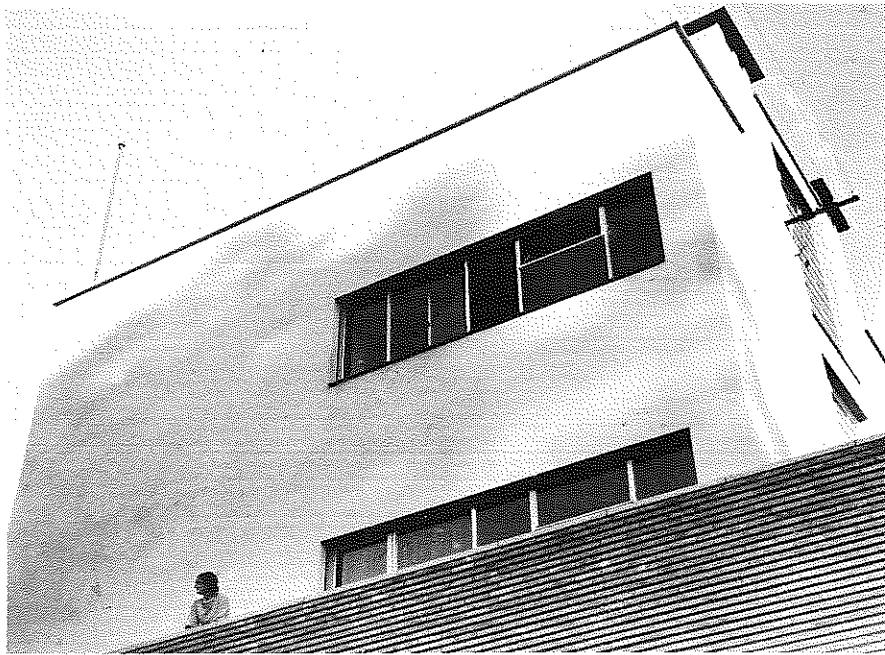

Villa du Pr. A. Fauville, avenue Vandembemt 58 à Heverlee-Louvain, 1932-1933.
Photographie d'époque.

L'architecte Josse Franssen a détruit la plus grande partie de ses archives – notamment la presque totalité des plans d'exécution de ses réalisations – pour n'en conserver que les planches de présentation les plus significatives. Celles-ci se résument à une trentaine de documents graphiques, principalement des « axonométries éclatées » et perspectives des maisons, villas et immeubles à appartements qu'il a édifiés entre 1930 et 1940.

Le fonds est complété par une cinquantaine de photographies d'époque.

Fonds classé, non inventorié.

Date d'entrée : 1981.

PROJETS ET REALISATIONS

- | | | | |
|---------|--|---------|--|
| 1928 | <ul style="list-style-type: none"> <input type="checkbox"/> Immeuble de M.V., rue des Vignes 49 à Bruxelles : photographies. <input type="checkbox"/> Villa du Dr. V.C., Leuvensebaan à Neerijse : photographies. | 1932/33 | <ul style="list-style-type: none"> <input type="checkbox"/> Maison de M. Blank, avenue Seghiers 13 à Bruxelles : photographies. <input type="checkbox"/> Villa de M. M.K. (pied-à-terre pour émissions radiophoniques) à Nossegem : photographies. <input type="checkbox"/> Villa du Pr. A. Fauville, avenue Vandembemt 58 à Heverlee-Louvain : coupes axonométriques, photographies du projet, photographies. <input type="checkbox"/> Immeuble à appartements pour M. J.V., Parvis Saint-Jean-Baptiste à Bruxelles : coupes axonométriques, photographie du projet, photographies. |
| 1929 | <ul style="list-style-type: none"> <input type="checkbox"/> Maison de M. V.P., rue du Stade 7 à Bruxelles : photographie. <input type="checkbox"/> Maison de M. E. Sweerts, avenue de Messidor 9 à Bruxelles : photographie. | | |
| 1930/31 | <ul style="list-style-type: none"> <input type="checkbox"/> Villa de M. J.F., square Coghen 11 à Bruxelles : photographies. <input type="checkbox"/> Immeuble à appartements pour Mme S., rue des Riches-Clares 9 à Bruxelles : axonométrie d'un étage-type couleur. | | |

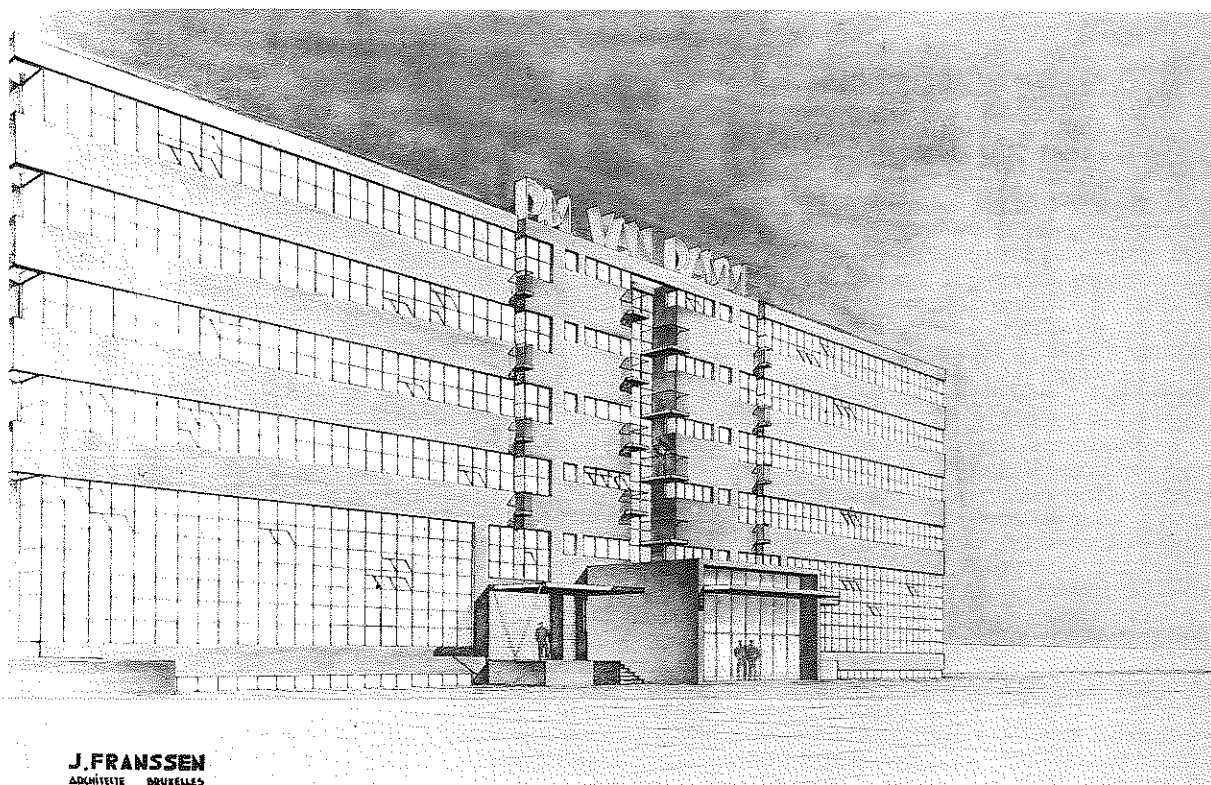

J. FRANSSEN
 ARCHITECTE BRUXELLES

Projet d'usine pour M. Van Damme, rue des Goujons à Bruxelles, 1939-1940.
 Tirage sur papier rehaussé à la mine de plomb et à la gouache blanche. 600 x 830.

- | | |
|---|--|
| <p>1933/34 □ Villa de M. et Mme Van Overbergh, boulevard de Malines à Louvain : façades, perspectives, photographie.</p> <p>□ Immeuble à appartements, rue de Soignies 17-19 à Bruxelles : photographie.</p> <p>1934/35 □ Villa, rue Verte à Trazegnies : coupe axonométrique, photographies.</p> <p>□ Villa de M. L., square Coghén 9 à Bruxelles : coupe axonométrique couleur.</p> <p>1936/37 □ Maison de M. A. Van A., avenue de Messidor 50 à Bruxelles : façade couleur, coupes axonométriques, photographie.</p> <p>1937/38 □ Immeuble industriel avec appartements pour M. Van Velthem, rue de Namur à Louvain : perspective.</p> <p>□ Maison de M. Van T., rue Zwartebeek 7 à Bruxelles : photographies.</p> <p>1939/40 □ Projet d'Usine pour M. Van Damme, rue des Goujons à Bruxelles : perspective.</p> <p>□ Immeuble à appartements avec rez-de-chaussée commerciale pour M.L., place Jef Mennekens à Bruxelles : coupe axonométrique, photographies.</p> <p>□ Transformation de la villa de M. Van Damme, avenue des Marronniers 18 à Rhode-Saint-Genèse : photographies.</p> | <p>1950/ca □ Immeuble à appartements, avenue Brand Whitlock à Bruxelles : façades, photographies.</p> <p>□ Immeuble à appartements « La Résidence Brugmann », avenue Brugmann 217 à Bruxelles : photographie.</p> <p>□ Logements « Duplex », angle des rues M.Roos et G.Garnir à Bruxelles : photographies.</p> <p>1955 □ Immeuble à appartements « Coghén », avenue Coghén à Bruxelles : photographies.</p> <p>1957 □ Immeuble à appartements « Josaphat » à Bruxelles : photographie.</p> <p>1958 □ Immeuble à appartements « Wahis », boulevard Léopold III à Bruxelles : photographies.</p> <p>□ Exposition Universelle et Internationale de Bruxelles 1958, Pavillon des Banques et Compagnies d'Assurance : photographies.</p> <p>1968 □ Immeuble à appartements « Montjoie » à Bruxelles : photographique.</p> <p>□ Villa type pour cadres, Défense Sociale de Paifve : photographique.</p> |
|---|--|

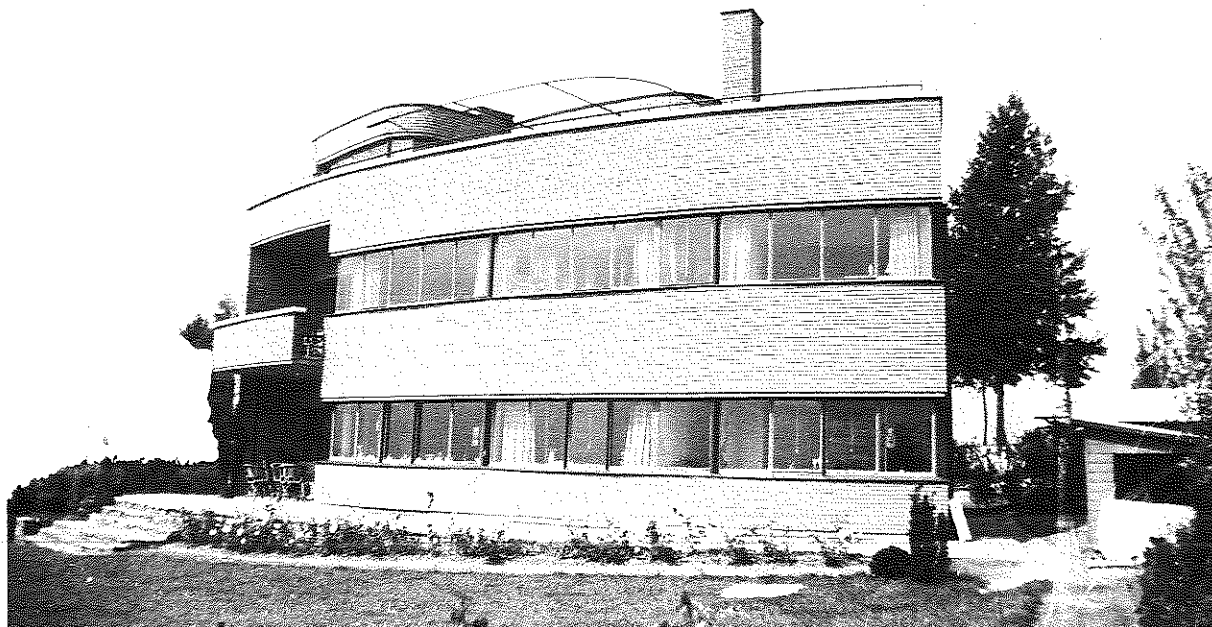

Villa de M. et Mme Van Overbergh, boulevard de Malines 114 à Louvain, 1933-1934.
Photographie d'époque.

PHOTOGRAPHIES REMARQUABLES

- | | | |
|------|--|--|
| 1929 | □ Immeuble de M.V., rue des Vignes 49 à Bruxelles ; 2 photographies Duquenne : vue de la façade principale. | □ Immeuble à appartements, rue de Soignies à Bruxelles ; 1 photographie : vue de la façade principale. |
| 1931 | □ Maison de M. E.Sweerts, avenue de Messidor 9 à Bruxelles ; 3 photographies Duquenne : vues de la façade principale.
□ Villa de M. J.F., square Coghén 11 à Bruxelles ; 1 photographie Duquenne : vue de la façade arrière.
□ Maison de M. Blank, avenue Seghers 13 à Bruxelles ; 2 photographies Duquenne : vue de la façade principale. | 1937 □ Maison de M. A.Van A., avenue de Messidor 50 à Bruxelles ; 1 photographie : vue de la façade principale. |
| 1933 | □ Villa du Pr. A.Fauville, avenue Vandembempt 58 à Heverlee-Louvain ; 3 photographies : vues de la façade principale ; 1 photographie Vandenberghe : vue de la façade principale.
□ Immeuble à appartements pour M. J.V., Parvis Saint-Jean-Baptiste à Bruxelles ; 4 photographies : vues des façades. | 1942 □ Transformation de la villa de M. Van Damme, avenue des Marronniers 18 à Rhode-Saint-Genèse ; 1 photographie : vue de la façade principale. |
| 1935 | □ Villa de M. Van Overbergh, boulevard de Malines à Louvain ; 3 photographies : vue de la façade principale. | 1950/ca □ Immeuble à appartements, avenue Brand Whitlock à Bruxelles ; 4 photographies : vues de la façade principale et de l'entrée.
□ Immeuble à appartements « La Résidence Brugmann », avenue Brugmann 217 à Bruxelles ; 1 photographie : vue de la façade principale.
□ Logements « Duplex » angle des rues M.Roos et G.Garnir à Bruxelles ; 2 photographies : vue de la façade principale. |
| | | 1955 □ Immeuble à appartements « Coghén », avenue Coghén à Bruxelles ; 2 photographies : vues de l'entrée et de la ferronnerie de la terrasse. |

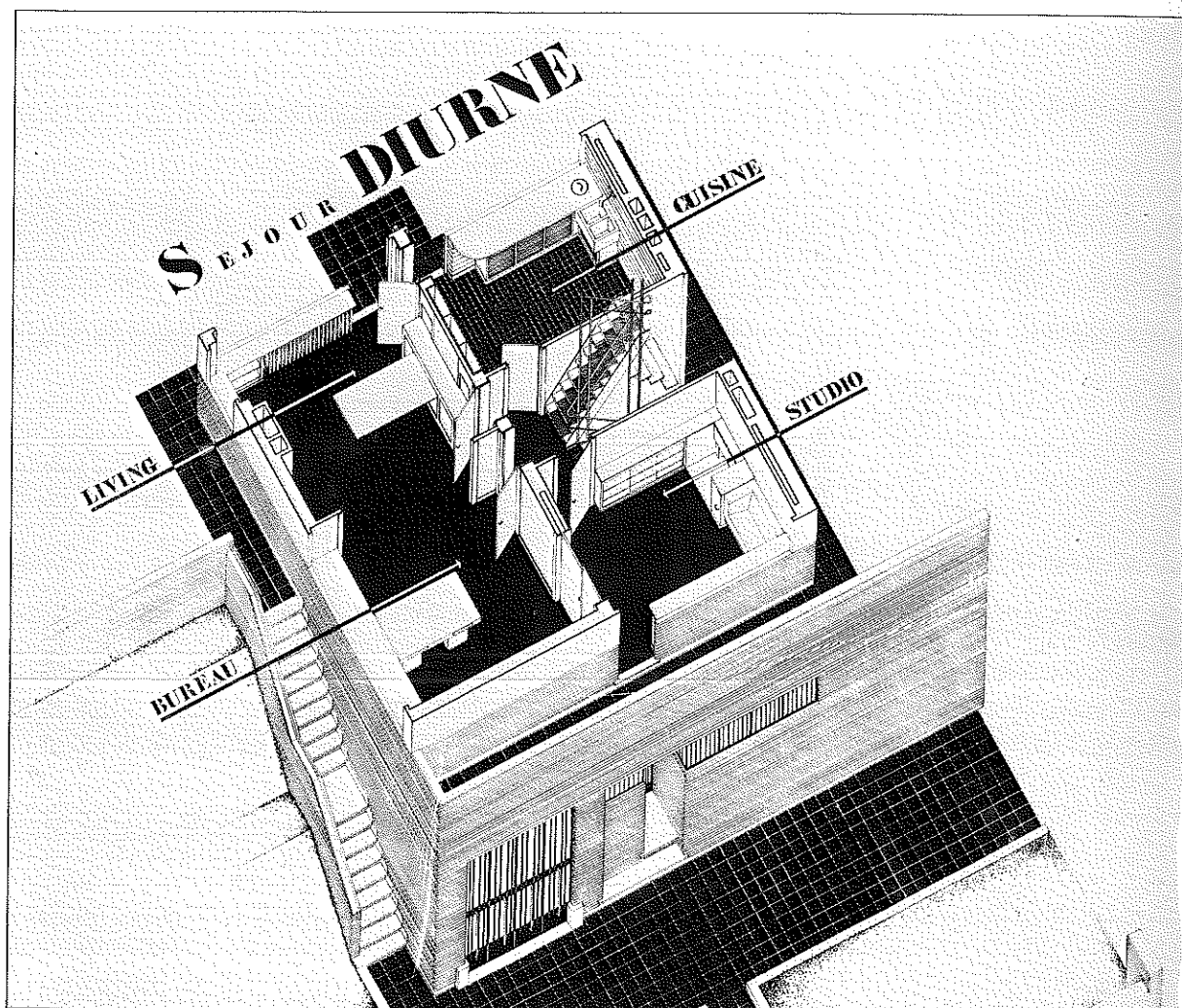

Villa du Pr. A. Fauville, avenue Vandembemt 58 à Heverlee-Louvain, 1932-1933. Coupe axonométrique.
Encre de Chine sur papier calque. 735 x 870.

- | | | | |
|-------------------------|---|-----------------------------|--|
| <p>1957</p> <p>1958</p> | <p><input type="checkbox"/> Immeuble à appartements « Josaphat » à Bruxelles ; 1 photographie : vue de façade.</p> <p><input type="checkbox"/> Immeuble à appartements « Wahis », boulevard Léopold III à Bruxelles ; 1 photographie R. Lamarque : vue de l'auvent de l'entrée ; 1 photographie : vue de la façade principale ; 2 photographies : vue de la façade arrière.</p> <p><input type="checkbox"/> Exposition Universelle et Internationale de</p> | <p>1968</p> <p>Portrait</p> | <p><input type="checkbox"/> Immeuble à appartements « Montjoie » ; 1 photographie : vue de l'entrée.</p> <p><input type="checkbox"/> Villa-type pour cadres, Défense sociale de Paifve ; 1 photographie : vue de la façade principale.</p> <p><input type="checkbox"/> 1 photographie.</p> |
|-------------------------|---|-----------------------------|--|

DIVERS

- | | | | |
|-------------|--|-------------|--|
| <p>1958</p> | <p><input type="checkbox"/> Classe « Architecture belge » à l'Exposition Internationale et Universelle de Bruxelles 1958 ; 1 photographie.</p> | <p>1970</p> | <p><input type="checkbox"/> Exposition Provinciale du Brabant (Palais des Congrès) ; 1 photographie Bauters : panneau présentant l'œuvre de J. Franssen.</p> |
|-------------|--|-------------|--|



Villa du Pr. A. Fauville, avenue Vandembemt 58 à Heverlee-Louvain, 1932-1933.
Photographic Vandenberghe.