

Roger
DEJENEFFE

(1903-1981)

Né à Wenduynne (Flandre occidentale) le 22 septembre 1903.

Fils d'un artiste peintre et petit-fils d'un architecte, Roger Dejeneffe suit les cours de l'Académie des beaux-arts de Bruxelles et de l'Académie de Saint-Gilles. Il complète sa formation en travaillant pendant plusieurs années comme dessinateur dans le bureau d'Adrien Blomme où il a pour collègue Joseph Thomas avec qui il va mener une longue carrière commune.

Leur association débute vers 1934. Au cours de la trentaine d'années que durera cette étroite collaboration, ils réaliseront quelque trente maisons particulières et de nombreux immeubles à appartements dont ils sont souvent à la fois les architectes et les promoteurs. Leurs premières réalisations sont fortement marquées par l'œuvre d'Adrien Blomme. Soucieux de confort et de fonctionnalité, intéressés par la mise en œuvre de techniques et de matériaux nouveaux, ils mettent rapidement au point un type d'appartement standardisé qui donnera son caractère aux quartiers et avenues bordant le parc Duden et le parc de Forest. Ces immeubles,

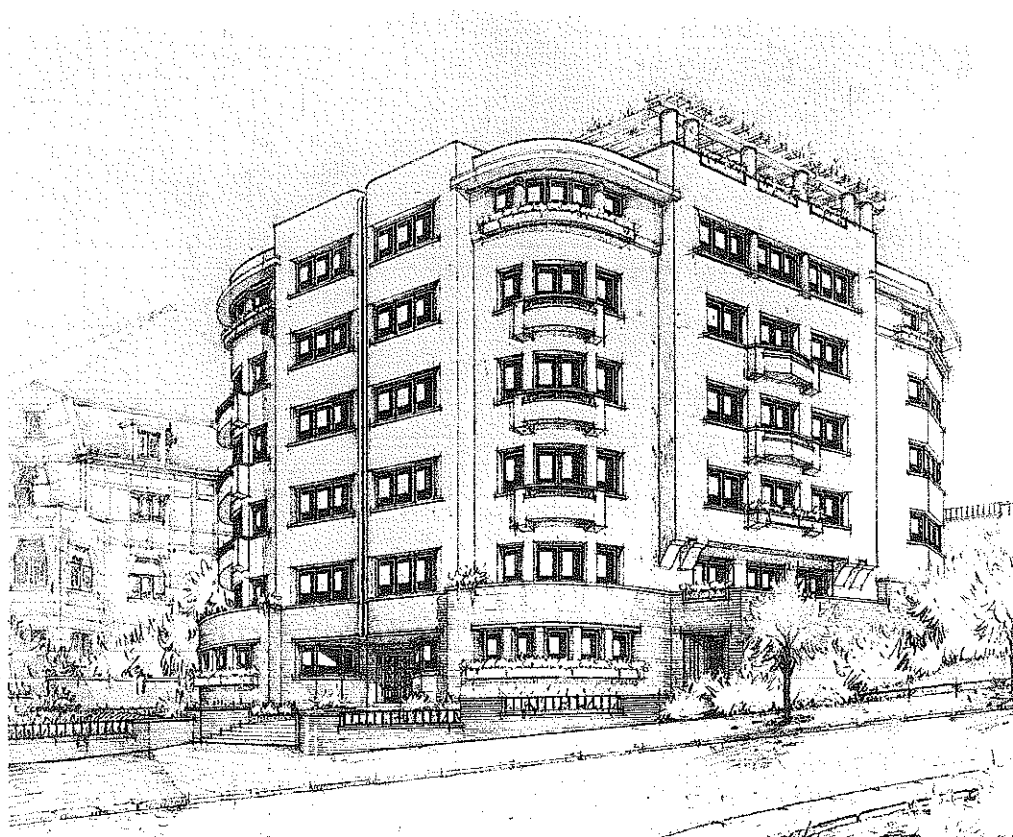

Immeuble à appartements La Pergola, avenue Jupiter à Forest (Bruxelles)
(collaborateur J. Thomas), 1935.
Crayon noir sur papier calque, 425 x 470.

d'une quinzaine d'appartements destinés à la classe moyenne, sont aisément identifiables : des soubassements en pierre bleue, un revêtement de plaques de pierre reconstituée traitées en grands panneaux réguliers, de larges baies vitrées, des balcons courbes et des pans de murs concaves ou convexes qui articulent les façades. Les architectes se chargent également de l'ameublement et de la décoration intérieure des appartements qu'ils offrent à la vente.

Peu avant la Seconde Guerre mondiale, Dejeneffe suit à l'Université libre de Bruxelles les cours de l'Institut d'urbanisme qui a ouvert ses portes en 1936. Il participe en 1941 au concours pour l'agrandissement et la rénovation du Théâtre royal de la Monnaie à Bruxelles.

Après la guerre, le bureau de Dejeneffe et Thomas est chargé d'édifier pour le Foyer Saint-Gillois plusieurs ensembles d'immeubles de logements à bon marché. Ils réalisent en 1951 un groupe de soixante-six maisons pour une cité-jardin à Buizingen.

Décédé à Bruxelles le 17 février 1981.



Immeuble à appartements, rue Timmermans 84 à Forest
(Bruxelles) (collaborateur J. Thomas), 1934.
Photographie d'époque.

ORIENTATION BIBLIOGRAPHIQUE :

J. D., «Le mobilier et la décoration de deux appartements. R. Dejeneffe et J. Thomas», *Clarté*, n° 8, 1936, pl. IX-XI. • A. F., «Les architectes Dejeneffe et Thomas. Le Longchamp», *Le Document*, n° 7, 1938, p. 128-129. • «Le square Van Caulaert, architectes : Dejeneffe et Thomas», *La Maison*, n° 11, 1955, p. 334. • «Cité de Buizingen, architectes : Dejeneffe et Thomas», *La Maison*, n° 11, 1955, p. 335. • *Encyclopédie de l'architecture & des arts en Belgique*, t. 1, Bruxelles, Dutilleul, 1958.

Le fonds de Roger Dejeneffe est constitué de plusieurs centaines de documents graphiques et d'une collection de photographies anciennes. Les archives ne renferment que peu de documents relatifs aux détails techniques; elles ne comportent ni dessins d'académie ni correspondance. Les principaux projets et réalisations sont des immeubles à appartements ou des habitations privées qu'il édifie en collaboration avec Joseph Thomas. Les documents graphiques sont généralement dessinés à l'encre de Chine sur du papier fort ou du calque; ils se présentent sous forme de dossiers qui comprennent les avant-projets, les plans d'exécution et des perspectives au crayon noir. Les perspectives des immeubles à appartements ainsi que les photographies d'époque ont servi à illustrer des brochures publicitaires; certaines d'entre elles accompagnent les dossiers. Les archives comprenaient également quelques tirages de projets réalisés par l'atelier d'Adrien Blomme au début des années 1930 lorsque Dejeneffe y travaille.

Fonds classé, non inventorié.

Date d'entrée : 1994.

PROJETS ET RÉALISATIONS

- 1922 **Projet de tombeau pour le compte de M. F. Dejeneffe au cimetière d'Ixelles (Bruxelles) :** plan, élévation.
- 1934 **Immeuble à appartements, rue Timmermans 84 à Forest (Bruxelles) (collaborateur J. Thomas) :** plans, coupes, façade, photographies.
- Maison de M. Hendriks, rue Général Gratry 113 à Schaerbeek (Bruxelles) :** plans, coupe, façades, détails.
- 1935 **Immeuble à appartements La Pergola, avenue Jupiter à Forest (Bruxelles) (collaborateur J. Thomas) :** plan, façades, perspectives.
- 1936 **Projet de villa isolée pour le concours R. Gillion :** plans, coupes, façades, détails.
- Immeuble à appartements Le Longchamp, avenue W. Churchill 49 à Uccle (Bruxelles) (collaborateur J. Thomas) :** plans, coupes, façades, perspectives, photographies.
- 1937 **Immeuble à appartements Le Molière, avenue Molière 88 à Forest (Bruxelles) (collaborateur J. Thomas) :** plans, coupes, façade, photographies.
- Projet d'immeuble, rue du Marché aux Poulets à Bruxelles (collaborateur J. Thomas) :** perspective.
- Projet de villa pour M. Degroote, avenue Princesse Joséphine au Zoute (Knokke) :** coupes, façades.
- 1938 **Château de Bunsbeek pour M. Hendriks à Tirlemont (collaborateur J. Thomas) :** plans, coupes, façades, détails, photographies.
- 1939 **Projet d'urbanisation de la ville de Nivelles (collaborateur J. Thomas) :** plan général couleur, étude de façades.
- 1941 **Concours pour l'agrandissement et la rénovation du Théâtre royal de la Monnaie à Bruxelles :** plans, coupes, façades.
- Projet de maisons de commerce de grand style, type A et B :** coupes, façades.
- 1942 **Cynodrome L'Acropole du Lévrier pour M. Vannuvel, quai au Foin 49 à Bruxelles (collaborateur J. Thomas) :** plans, coupes, façades, détails, perspective, photographies.
- Projet de transformation intérieure de l'hôtel Continental, place de Brouckère à Bruxelles (collaborateur J. Thomas) :** relevés, plans, coupe, façades, élévations couleur.
- 1943 **Palais des fêtes à Courtrai (collaborateur J. Thomas) :** plans, coupe, perspective.
- Cinéma Géant pour M. Booken, Kioskplaats à Hoboken (Anvers) (collaborateur J. Thomas) :** plans, coupe, élévations.
- 1944 **Projet de maison d'habitation avec pharmacie, rue Bonaventure à Jette (Bruxelles) (collaborateur J. Thomas) :** avant-projet.
- 1945 **Maison de MM. Piquet et Lefevre, rue de Vrière 65 à Bruxelles (collaborateur J. Thomas) :** plans, coupes, façades, détails.
- Établissement La Cave aux Vins pour M. Flandre, rue de Flandre 31 à Bruxelles (collaborateur J. Thomas) :** plans, coupes, façades, détails, photographies.
- 1946 **Projet d'immeuble à appartements pour M. J.B. Desloover, avenue Charles-Quint 197 à Ganshoren (Bruxelles) :** plans, coupes, façades.
- Projet d'immeuble à l'angle de l'avenue Père Damien à Woluwe-Saint-Pierre (Bruxelles) :** plans.
- Maison de M. J. Heulens, place de la Duchesse de Brabant 39 à Molenbeek-Saint-Jean (Bruxelles) :** plans, coupes, façades.
- Maison de M. Moyson, rue de Laubespin 27 à Bruxelles :** plans, coupes, façades, détails, photographie.
- 1947 **Immeuble à appartements pour M. Van den Abeele, avenues Jeanne et des Courses à Ixelles (Bruxelles) (collaborateur J. Thomas) :** plans, coupe, façades.
- 1949 **Projet de villa pour Mme O. Coessemes à Waterloo (collaborateur J. Thomas) :** avant-projet.
- Projet d'urbanisation de la ville de Beersel pour la CIB (Compagnie immobilière de Belgique) :** plan d'ensemble.
- Centre de sport et de santé pour la commune de Forest (Bruxelles) (collaborateur J. Thomas) :** avant-projet, plans, coupes, façades, détails, photographies.
- 1950 **Immeubles pour le Foyer Saint-Gillois, rue du Monténégro à Saint-Gilles (Bruxelles) (collaborateur J. Thomas) :** plans, coupes, façades, photographies.
- 1950 ca **Immeubles pour le Foyer Saint-Gillois,**

- rue de Moscou 16 et rue de l'Église 32 à Saint-Gilles (Bruxelles) : plans.
- 1951
- Maison de M. R. Vekemans, avenue Hof Ter Schriek à Berchem-Sainte-Agathe : avant-projet, plans, façades.
 - Cité-jardin de Buizingen (collaborateur J. Thomas) : plan d'ensemble, plans, photographies.
 - Maison de M. Wastiau-Delamotte, avenue de l'Indépendance Belge à Koekelberg (Bruxelles) : plan, coupe, façades, détails.
 - Immeuble à appartements Le Cervantes, avenue A. Bertrand 51 à Forest (Bruxelles) (collaborateur J. Thomas) : plans, coupes, façades, détails, photographies.
 - Immeuble à appartements Résidence Alexandre, avenue A. Bertrand 52 à Forest (Bruxelles) (collaborateur J. Thomas) : plans, façade.
 - Immeuble à appartements pour la société Comituri, avenue du Port à Léopoldville (Congo) (collaborateur J. Thomas) : avant-projet, plans, coupe, façades.
 - Maison de M. G. Vanderveken, rue J. Besme 151 à Koekelberg (Bruxelles) : plans, coupes, façades, détails, photographie.
 - Immeuble à appartements Le Belvédère, avenue Jupiter 131 à Forest (Bruxelles) (collaborateur J. Thomas) : perspective, photographies.
 - Transformation du bâtiment de la Coordination de la production électrique (CPTE), rue Belliard à Bruxelles : plans, coupes, façade, axonométrie, photographies.
 - Complexe d'immeubles à appartements pour le Foyer Saint-Gillois, rues E. Féron et de Bosnie à Saint-Gilles (Bruxelles) (collaborateur J. Thomas) : plans, coupes, façades, détails, photographies.
- 1952
- Immeuble à appartements Le Duden-Horizon, avenue Jupiter 93 à Forest (Bruxelles) (collaborateur J. Thomas) : plans, coupes, façades, détails, photographies.
- 1952 ca
- Immeuble à appartements Le Jupiter, avenue Jupiter 139 à Forest (Bruxelles) (collaborateur J. Thomas) : plans, perspective, photographies.
- 1953
- Immeuble à appartements La Gironde pour le baron Bouvier, rue de Bordeaux 45 à Saint-Gilles (Bruxelles) (collaborateur J. Thomas) : plans, coupes, façades.
- 1954
- Immeuble à appartements Résidence du Parc, avenue Reine Marie-Henriette 1 à Forest (Bruxelles) : photographies.
- 1955
- Maison de M. Gaucet, avenue de la Forêt 168 à Bruxelles (collaborateur J. Thomas) : plans, coupes, façades, détails, photographie.
 - Immeuble à appartements Le Lucerne pour la s.a. La Gérance bruxelloise, square Baron Bouvier 2 à Saint-Gilles (Bruxelles) (collaborateur J. Thomas) : plans, coupes, façades, détails, photographie.
 - Immeuble à appartements Le Lausanne pour la s.a. La Gérance bruxelloise, square Baron Bouvier 1 à Saint-Gilles (Bruxelles) (collaborateur J. Thomas) : plans, coupes, façades, détails, photographie.
- 1955/58
- Immeuble à appartements Le Cervin pour la s.a. La Gérance bruxelloise, square Baron Bouvier 4 à Saint-Gilles (Bruxelles) (collaborateur J. Thomas) : photographies
- 1955 ca
- Logements pour le Foyer Saint-Gillois, square Ch. Jordens à Saint-Gilles (Bruxelles) : plans, coupes, façades, détails.
- 1956
- Station-service Lausanne pour la s.a. La Gérance bruxelloise, place H. Dumont à Saint-Gilles (Bruxelles) (collaborateur J. Thomas) : plans, coupes, façades, détails, photographie.
 - Maison de M. Rozenblat, rue des Échevins à Ixelles (Bruxelles) : plans, coupes, façades.
- 1958
- Immeuble à appartements Le Neuchâtel pour la s.a. La Gérance bruxelloise, square Baron Bouvier 6 à Saint-Gilles (Bruxelles) (collaborateur J. Thomas) : plans, façades, détails.
 - Immeuble à appartements Le Genève pour la s.a. La Gérance bruxelloise, square Baron Bouvier 5 à Saint-Gilles (Bruxelles) (collaborateur J. Thomas) : plans, coupes, façades, détails.
- 1960
- Projet d'immeuble de bureaux pour les assurances Minerve, avenue de la Toison d'Or à Bruxelles (collaborateur J. Thomas) : perspective.
- 1961
- Immeuble à appartements La Villa d'Este pour MM. Dejeneffe et Thomas, avenue Reine Marie-Henriette 107-108 à Forest (Bruxelles) (collaborateur J. Thomas) : plans, coupe, façades, perspectives.
- 1964
- Immeuble à appartements Résidence Maria Regina, avenue Reine Marie-Henriette 105-106 à Forest (Bruxelles) (collaborateur J. Thomas) : plans, coupes, façades.



Immeuble à appartements Le Cervantes, avenue A. Bertrand 51
à Forest (Bruxelles) (collaborateur J. Thomas), 1951.
Photographie J. Balossier.

- | | | |
|-------------------------------------|---|--|
| <p>1966</p> <p>1967</p> <p>s.d.</p> | <ul style="list-style-type: none"> ❑ Immeuble à appartements Espaces Verts, avenue Jupiter 147 à Forest (Bruxelles) (collaborateur J. Thomas) : plans, coupes, façades. ❑ Projet de villa pour M. Becquevort à Bost (Tirlemont) : plans, coupes, façades. ❑ Maison de M. Olbregts, rue de la Chanterelle 17 à Bruxelles (collaborateur J. Thomas) : plan de situation, coupes, façade. ❑ Maison de M. J. Martha, avenue des Aubépines à Rhode-Saint-Genèse (collaborateur J. Thomas) : plan. ❑ Projet de maison pour M. Michel à Dilbeek : avant-projet, perspectives. | <ul style="list-style-type: none"> ❑ Projet de maison de campagne pour M. R. Arnould, rue des Vannettes 45 à Warmifontaine (Neufchâteau) : coupe, façades, détail. ❑ Projet de villa pour M. A. Lopez à Cagnes-sur-Mer (France) : avant-projet. ❑ Maison de M. J. Spaut à Ottignies : plans, coupes, façades, détail. ❑ Projet de villa pour M. Hendriks au Zoute (Knokke) (collaborateur J. Thomas) : plans, façades. ❑ Projet de villa pour M. Van Mollen à Zellik (collaborateur J. Thomas) : avant-projet, perspective. |
|-------------------------------------|---|--|

- ❑ **Projet pour un groupe de maisons ouvrières** : avant-projet.
- ❑ **Projet de maisons jumelées, avenue de Sumatra à Uccle (Bruxelles)** (collaborateur J. Thomas) : plans, coupes, façades.
- ❑ **Projet de maison pour M. Daelemens, rue de Laubespain 29 à Bruxelles** : plans, coupes, façades.
- ❑ **Projet de villa Beaulieu, angle de la rue Roosendael et de l'avenue des Sept-Bonniers à Uccle (Bruxelles)** (collaborateur J. Thomas) : plans, façades.
- ❑ **Projet d'immeuble Résidence Villa Beaulieu, avenue Hélène 34 à Berchem-Sainte-Agathe (Bruxelles)** (collaborateur J. Thomas) : avant-projets.

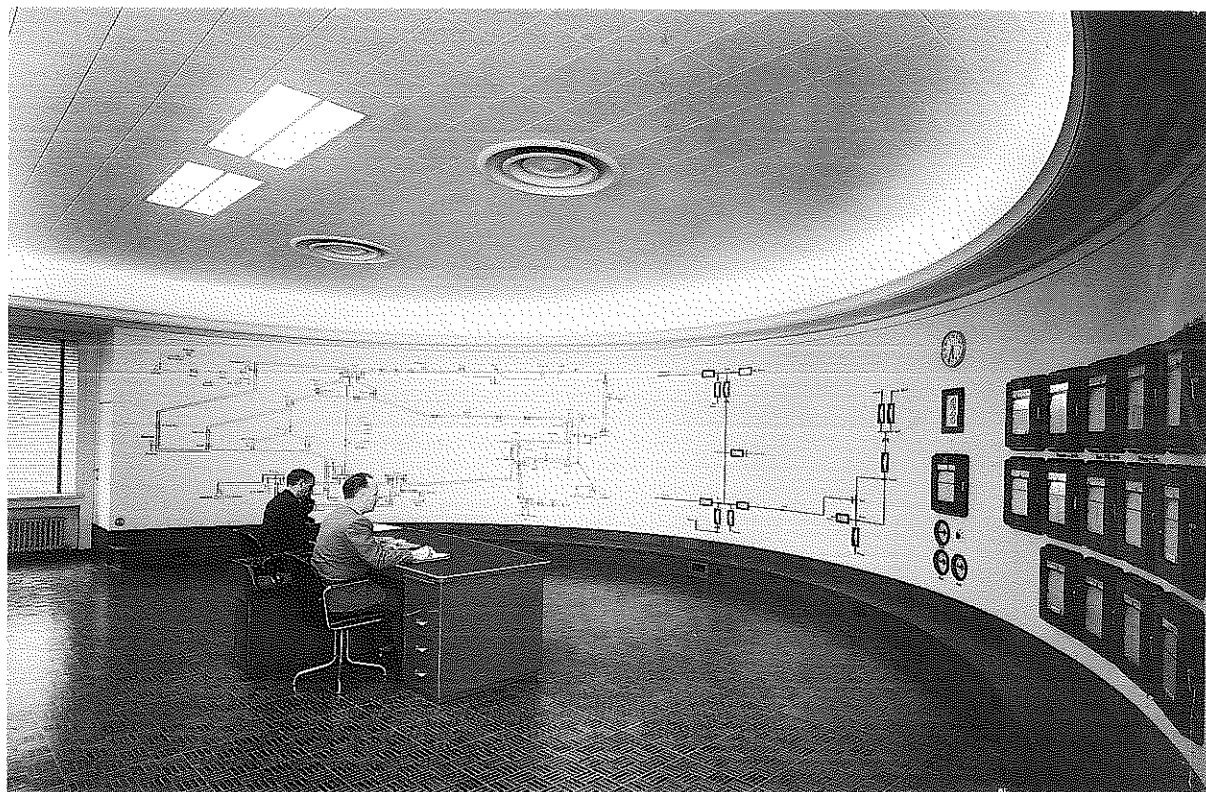

Transformation du bâtiment de la Coordination de la production électrique (CPTE), rue Belliard à Bruxelles, 1951.
Photographie d'époque.

- ❑ **Maison de Mlle de Scouver, place Notre-Dame de Lourdes à Jette (Bruxelles)** : plans, coupes, façade.
- ❑ **Maison de M. Dortu, avenue Brillat-Savarin à Ixelles (Bruxelles)** : plans, coupes, façades.
- ❑ **Maison de M. Compère, rue de Tervaete à Etterbeek (Bruxelles)** : plans, coupe, façades, détails.
- ❑ **Maison de M. G. Louis, rue de la Station à Plancenoit** : plan de situation, plan, coupe, façade.
- ❑ **Immeuble à appartements, avenue A. Bertrand 48 à Forest (Bruxelles)** (collaborateur J. Thomas) : avant-projet, plans, coupes, façades, détails.
- ❑ **Immeuble Résidence Les Gilles, rue de l'Église 8 à Saint-Gilles (Bruxelles)** (collaborateur J. Thomas) : plans, façade.
- ❑ **Immeuble à appartements La Haute Corniche, avenue Jupiter 105 à Forest (Bruxelles)** (collaborateur J. Thomas) : perspective.

- ❑ Immeuble à appartements Résidence Grand Large, avenue Jupiter 121 à Forest (Bruxelles) (collaborateur J. Thomas) : plans, façade.
- ❑ Immeuble à appartements Résidence Albert I^{er} à Léopoldville (Congo) (collaborateur J. Thomas) : plans, coupe.
- ❑ Immeuble à appartements pour M. Varzos à Stanleyville (Congo) (collaborateur J. Thomas) : avant-projet, plans, coupes.
- ❑ Projet d'immeuble à appartements Résidence Maeterlinck, Murillolaan à Klemskerke (Ostende) (collaborateur J. Thomas) : plan, coupes, façades.
- ❑ Projet d'immeuble à appartements, rue de Florence à Ixelles (Bruxelles) (collaborateur J. Thomas) : plan.
- ❑ Projet d'immeuble à appartements pour la commune d'Ixelles, rue des Champs Élysées 33 à Ixelles (Bruxelles) (collaborateur J. Thomas) : avant-projet.
- ❑ Projet d'immeuble à appartements, avenue Louise 216 à Bruxelles (collaborateur J. Thomas) : plan.
- ❑ Projet d'immeuble, rue J.B. Labarre à Uccle (Bruxelles) (collaborateur J. Thomas) : plans.
- ❑ Projet d'immeuble Résidence Parkway, rue Docteur Huet à Anderlecht (Bruxelles) (collaborateur J. Thomas) : avant-projet.
- ❑ Projet d'immeuble à appartements, avenue du Mont Kemmel à Saint-Gilles (Bruxelles) : plan.
- ❑ Projet d'immeuble à appartements, boulevard Frère-Orban 16-17 à Liège (collaborateur J. Thomas) : plans.
- ❑ Projet d'immeuble à appartements, rue du Beau Site à Bruxelles (collaborateur J. Thomas) : plan.
- ❑ Projet d'immeuble à appartements Le Régent : plan.
- ❑ Projet d'immeuble à appartements Le Stéphanie, place Stéphanie 10 à Bruxelles (collaborateur J. Thomas) : plans.
- ❑ Projet d'immeuble à appartements, avenue Louise 254-256 à Bruxelles : plan.
- ❑ Projet d'immeuble à appartements avec café et restaurant Résidence Le Régina, porte de Namur à Bruxelles (collaborateur J. Thomas) : plans.
- ❑ Projet de gare de chemin de fer : avant-projet.
- ❑ Projet pour un château d'eau (collaborateur J. Thomas) : plans, coupes, façades, perspectives.
- ❑ Projet de maison de repos (collaborateur J. Thomas) : plan.
- ❑ Monument funéraire au cimetière de Forest : plan, coupe, perspective, détail.
- ❑ Église Saint-Augustin, place de l'Altitude Cent à Forest (Bruxelles), chaire de vérité (collaborateur J. Thomas) : plans, élévations couleur, détails.
- ❑ Projet d'aménagement des abords de la Colonne du Congrès vers la rue du Marais pour la Ville de Bruxelles (collaborateur J. Thomas) : plan d'ensemble couleur, coupe couleur.
- ❑ Projet d'urbanisation d'Enghien et de Petit-Enghien (collaborateur J. Thomas) : plan général, plan particulier.
- ❑ Projet d'hôtel communal à Waterloo (collaborateur J. Thomas) : avant-projet.
- ❑ Immeuble parking pour la ville de Tirlemont (collaborateur J. Thomas) : plan, coupe.
- ❑ Projet d'aménagement du musée Speekaert pour la commune de Saint-Gilles, avenue H. Jaspar 114 à Saint-Gilles (Bruxelles) (collaborateur J. Thomas) : avant-projet, plans, croquis, façades.
- ❑ Projet d'église paroissiale pour la commune de Ways (Genappe) (collaborateur J. Thomas) : avant-projet, plan, coupe.
- ❑ Projets divers de décorations intérieures, menuiseries, staffs, ferronneries (collaborateur J. Thomas) : élévations, perspectives couleur, détails.

PHOTOGRAPHIES REMARQUABLES

- | | |
|--|--|
| <p>1934 ❑ Immeuble à appartements, rue Timmermans 84 à Forest (Bruxelles) (collaborateur J. Thomas); photographie Ch. Degueldre : dessin de la façade; 3 photographies Vander Hoeven : vues de la façade et vue de l'entrée.</p> | <p>1936 ❑ Immeuble à appartements Le Longchamp, avenue W. Churchill 49 à Uccle (Bruxelles) (collaborateur J. Thomas); 4 photographies Le Document : vues des façades, vue de détails de la façade, vue de la porte d'entrée.</p> |
|--|--|

- 1937 Immeuble à appartements Le Molière, avenue Molière 88 à Forest (Bruxelles) (collaborateur J. Thomas); 3 photographies W. Kessels & Endler : vues de la façade, vue d'un détail de la façade.
- 1938 Château de Bunsbeek pour M. Hendriks à Tirlemont (collaborateur J. Thomas); photographie J. Balossier : vue de la façade.
- 1942 Cynodrome L'Acropole du Lévrier pour M. Vannuvel, quai au Foin 49 à Bruxelles (collaborateur J. Thomas); photographie Lumière : vue du chantier; 2 photographies W. Kessels & Endler : vues extérieures; 4 photographies W. Kessels : vues intérieures.
- 1945 Établissement La Cave aux Vins pour M. Flandre, rue de Flandre 31 à Bruxelles (collaborateur J. Thomas); 2 photographies Studio l'Essor : vue de la vitrine et vue intérieure.
- 1946 Maison de M. Moyson, rue de Laubespain 27 à Bruxelles; photographie J. Balossier : vue de la façade.
- 1949 Centre de sport et de santé pour la commune de Forest (Bruxelles) (collaborateur J. Thomas); 13 photographies J. Balossier : vues extérieures.
- 1950 Immeubles pour le Foyer Saint-Gillois, rue du Monténégro à Saint-Gilles (Bruxelles) (collaborateur J. Thomas); 3 photographies J. Balossier : vues des façades.
- 1951 Immeuble à appartements Le Cervantes, avenue A. Bertrand 51 à Forest (Bruxelles) (collaborateur J. Thomas); 2 photographies J. Balossier : vue du dessin de la façade et vue de la façade.
- Immeubles à appartements Le Belvédère, avenue Jupiter 131 à Forest (Bruxelles) (collaborateur J. Thomas); 2 photographies W. Kessels : vues extérieures.
- Transformation du bâtiment de la Coordination de la production électrique (CPTE), rue Belliard à Bruxelles; 6 photographies W. Kessels : vues intérieures.
- Complexe d'immeubles à appartements pour le Foyer Saint-Gillois, rues E. Féron et de Bosnie à Saint-Gilles (Bruxelles) (collaborateur J. Thomas); photographie J. Balossier : vue de la pose de la première pierre; 11 photographies W. Kessels : vues extérieures; photographie R. Martin : vue extérieure.
- Cité-jardin de Buizingen (collaborateur J. Thomas); photographie W. Kessels : vue de la cité; 4 photographies : vues de la cité.
- Maison de M. G. Vanderveken, rue J. Besme 151 à Koekelberg (Bruxelles); photographie J. Balossier : vue de la façade.
- 1952 Immeuble à appartements Le Duden-Horizon, avenue Jupiter 93 à Forest (Bruxelles) (collaborateur J. Thomas); 3 photographies J. Balossier : vue du dessin de la façade, vues de la façade; photographie W. Kessels : vue intérieure.
- 1952 ca Immeuble à appartements Le Jupiter, avenue Jupiter 139 à Forest (Bruxelles) (collaborateur J. Thomas); photographie Studio 50 : vue de la façade.
- 1954 Maison de M. Gaucet, avenue de la Forêt 168 à Bruxelles (collaborateur J. Thomas); photographie W. Kessels : vue de la façade.
- Immeuble à appartements Résidence du Parc, avenue Reine Marie-Henriette 1 à Forest (Bruxelles) (collaborateur J. Thomas); photographie W. Kessels : vue de la façade.
- 1955/58 Immeubles à appartements pour la s.a. La Gérance bruxelloise, square Baron Bouvier à Saint-Gilles (Bruxelles) (collaborateur J. Thomas); photographie J. Balossier : vue d'ensemble.
- Immeuble à appartements Le Cervin pour la s.a. La Gérance bruxelloise, square Baron Bouvier 4 à Saint-Gilles (Bruxelles) (collaborateur J. Thomas); 2 photographies J. Balossier : vues de la façade.
- Portrait Photographie Altior.

DIVERS

- Médaille en bronze du Foyer Saint-Gillois, 22 mars 1952, signée Muller.

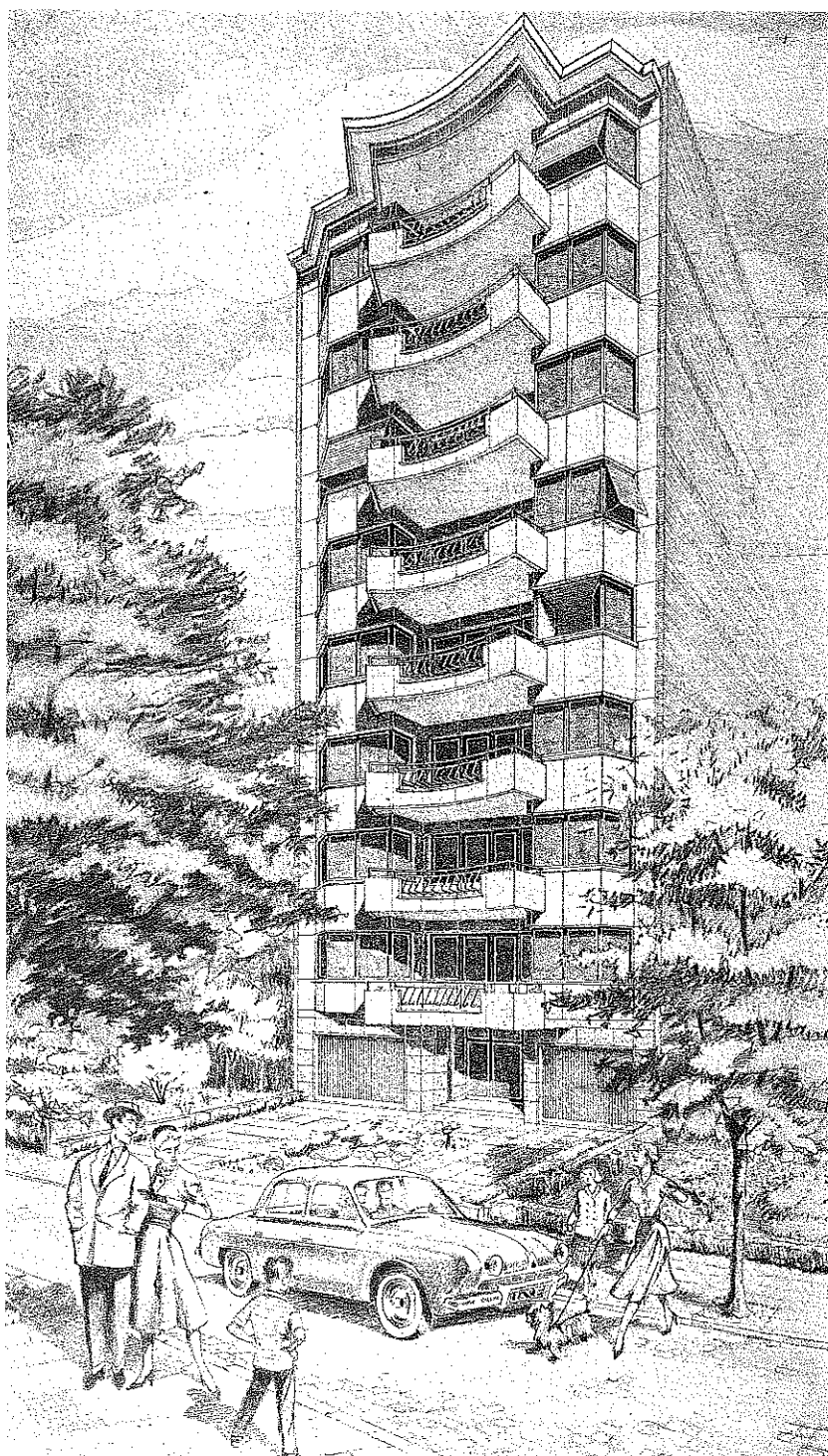

Immeuble à appartements La Haute Corniche, avenue Jupiter 105
à Forest (Bruxelles) (collaborateur J. Thomas), sans date.
Tirage ancien sur papier fort, 620 x 375.