Fernand DE PAPE (1886-1949)

TRAVAUX D'ACADÉMIE

- 1908 Projet pour un établissement de bains, concours aux prix de la classe d'architecture (troisième année), esquisse faite en loge : plan, façade principale.
- 1909 Projet pour un Musée, esquisse de concours : plan, façade principale.
- s.d. Projet de musée pour une ville de second ordre : plan couleur.
- Projet pour une bibliothèque : plan, façade principale.

PROJETS ET RÉALISATIONS

- 1919 Concours de la SNCV pour une sous-station électrique à Rhode-Saint-Genèse : avant-projet couleur.
- Projet d'hôtel pour voyageurs, boulevard A. Max et rue du Pont Neuf à Bruxelles (collaborateur G. Verlant) : avant-projet de façade, plans, croquis.
- Concours pour l'érection d'un monument commémoratif, place de la Plaine



Fernand De Pape. Projet de villa pour Mme Fivet,
avenue des Villas à Forest (Bruxelles) (collaborateur G. Verlant), 1921, (fragment).
Tirage sur papier rehaussé à l'aquarelle, 590 x 810.

- 1923
- ❑ Concours pour la reconstruction d'une église à Brielen-lez-Ypres (Ypres) : relevé, plans, coupes, façades, croquis, perspectives.
 - ❑ Maison de M. H. Kanter, avenue E. Demot à Bruxelles (collaborateur G. Verlant) : plans, coupes, façades.
 - ❑ Maison du sculpteur M. Mertens, avenue du Prince d'Orange à Uccle (Bruxelles) (collaborateur G. Verlant) : plans, coupes, façades, détails.
 - ❑ Villa de M. De Kuyper, avenue Léopold à Middelkerke (collaborateur G. Verlant) : plans, coupes, coupe couleur, façades, détail.
 - ❑ Devanture de la pâtisserie Mathis, avenue Louise à Bruxelles (collaborateur G. Verlant) : plan, élévations intérieures, détails, mobilier.
 - ❑ Projet de magasin pour M. Quensier, boulevard M. Lemonnier 189-191 à Bruxelles (collaborateur G. Verlant) : plans, coupes, élévations vitrine.
 - ❑ Projet de maison pour M. Malengreau, rue de la Marguerite à Bruxelles (collaborateur G. Verlant) : esquisse couleur des façades.
 - ❑ Villa de Mme C. Foerster à Dilbeek (collaborateur G. Verlant) : croquis, plans, coupes, façades.
- 1923/28
- ❑ Maison de M. Hombrouckx, avenue de

la Topaze 55 à Schaerbeek (Bruxelles) (collaborateur G. Verlant) : plans, coupes, façades, détails.

- 1924 Concours pour une crèche-école gardienne et une école du quatrième degré pour garçons, rue de l'Abondance 7 à Saint-Josse-ten-Noode (Bruxelles) : plans, coupes, façades.
- Deux maisons pour M. Verhelst, chaussée de Wavre, square J.B. De Greef et rue des Paysagistes à Auderghem (Bruxelles) (collaborateur G. Verlant) : croquis couleur, plans, coupes, façades.
- Maison de M. Denis, rue A. Giron 24 à Ixelles (Bruxelles) (collaborateur G. Verlant) : plans, coupes, façades, détails.
- Maison de M. L. Van Bresse, avenue G. Henri 397 à Woluwe-Saint-Lambert (Bruxelles) (collaborateur G. Verlant) : plans, coupes, façades, perspective.
- 1924/32 Maison personnelle de l'architecte, rue des Pavots 45 à Schaerbeek (Bruxelles) : plans, coupes, façades, croquis, détails.
- 1925 Maison de M. L. Janssens, avenue J. Stobbaerts 80 à Schaerbeek (Bruxelles) : plans, coupe, façade, détails.
- Agrandissement de la maison de M. Defgnée, avenues de l'Escrime et des Cyclistes à Woluwe-Saint-Pierre (Bruxelles) : plans, plans couleur, coupes, coupes couleur, façades, façades couleur, croquis, détails d'aménagement intérieur, vitraux couleur.
- 1926/30 Façades de maison : élévations.
- 1927/30 Maison de M. Delcommune, avenue de l'Escrime à Woluwe-Saint-Pierre (Bruxelles) : croquis, plans, coupes, façades, détails.
- 1928 Devanture du magasin de M. Gratry, rue du Marais 13 à Bruxelles : élévation de la vitrine, détails.
- Projet d'atelier pour les établissements Van de Ven, chaussée de Louvain 688 à Bruxelles : plans.
- 1929 Projet de salle d'exposition, rue de Namur 21 à Bruxelles : plans, coupes, façades, croquis, détails.
- 1929/37 Maison de M. Bléhen-Detiège, avenue du Cimetière de Bruxelles 96 à Evere (Bruxelles) : plans, plans couleur, coupes, coupes couleur, façades, façades couleur.
- 1933 Maison du Dr R. Toussaint, boulevard Général Wahis à Schaerbeek (Bruxelles) : plans, coupes, façades, détails.
- Projet de salle de cinéma : croquis, plan, coupes.
- 1934 Exposition universelle et internationale de Bruxelles en 1935, projet de kiosque pour l'agence Dechenne : plan, coupes, élévations, perspectives, croquis couleur.
- 1937 Immeuble de M. Bléhen-Detiège, square des Héros à Uccle (Bruxelles) (collaborateur G. Lambeau) : plans, coupes, façades, façade couleur, détails.
- Aménagement de quatre magasins, avenue de la Toison d'Or 17a à Bruxelles (collaborateur G. Lambeau) : plans couleur, coupes, façade, perspectives, croquis.
- 1943 Projet d'aménagement des abords de l'église du Grand Sablon pour la Ville de Bruxelles : perspectives.
- Projet de vitrail Hymne de la terre au soleil : dessin.
- s.d. Maison et atelier de M. Mascré, avenue G. Henri à Woluwe-Saint-Lambert (Bruxelles) : plan, coupes, façade, détail.
- Villa, avenue Montjoie à Uccle (Bruxelles) : coupes, façade.
- Villa de M. L. Cusson, sentier des Anglais à Knokke : plans, coupes, façades.
- Projet de devanture pour la maison Tico, rue de Namur à Bruxelles : élévation.

PROPRIETE DE M^r B...
SQUARE DES HEROS - WOLVENDAEL
UCCLE.
FRAGMENT DE LA FAÇADE PRINCIPALE.

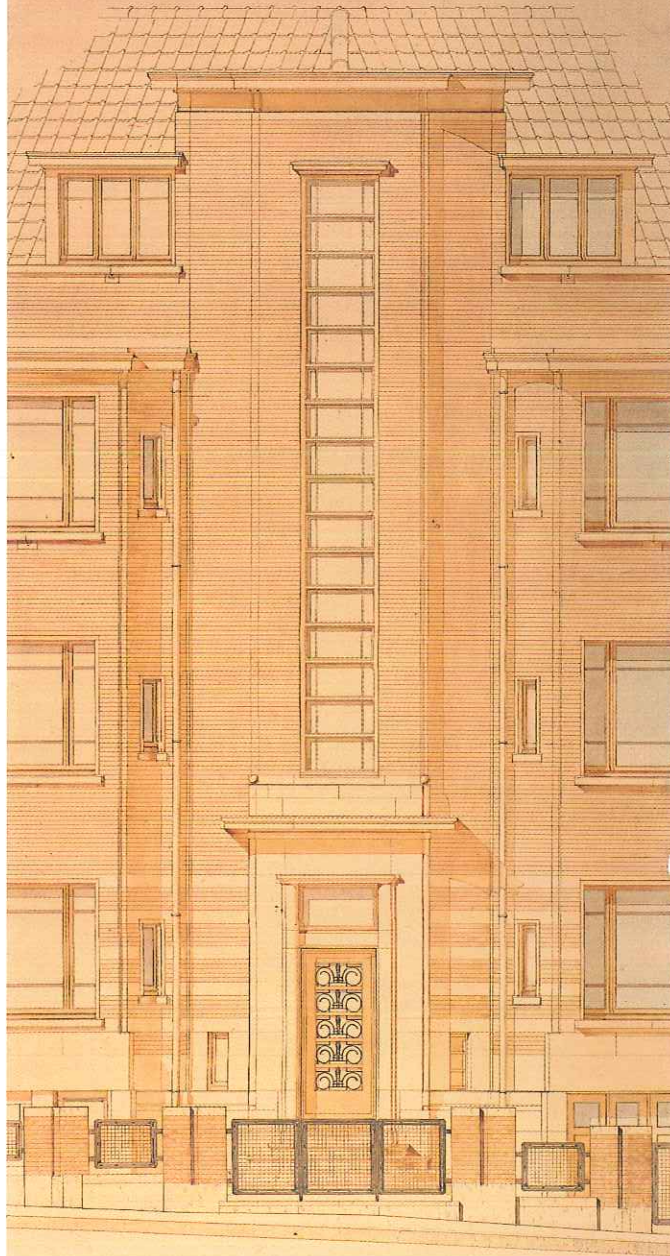

Fernand De Pape. Immeuble de M. Bléhen-Detiège,
square des Héros à Uccle (Bruxelles) (collaborateur G. Lambeau), 1937.
Tirage sur papier rehaussé à l'aquarelle, 1330 x 480.