

William BARBER

- 1882 □ **Projet d'Eglise en fer (provisoire), rue Crespel à Bruxelles : plan, façades aquarellées.**
- 1883 □ **Eglise Anglaise « Christ Church », rue Crespel à Bruxelles : plan, élévation de la façade nord-ouest, élévation et coupe de la façade nord-est aquarellés.**

APPENDICE

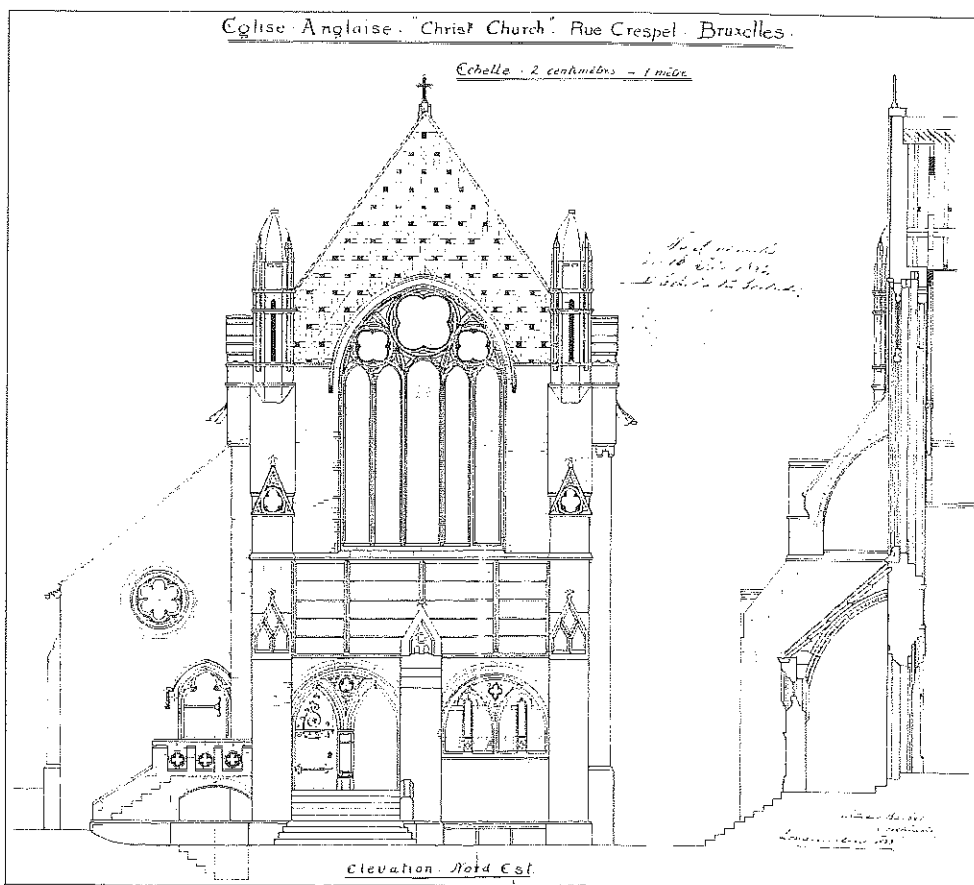

William Barber. Eglise Anglaise « Christ Church », rue Crespel à Bruxelles, 1883.
Encre de Chine et crayon noir sur papier. 434 x 525.